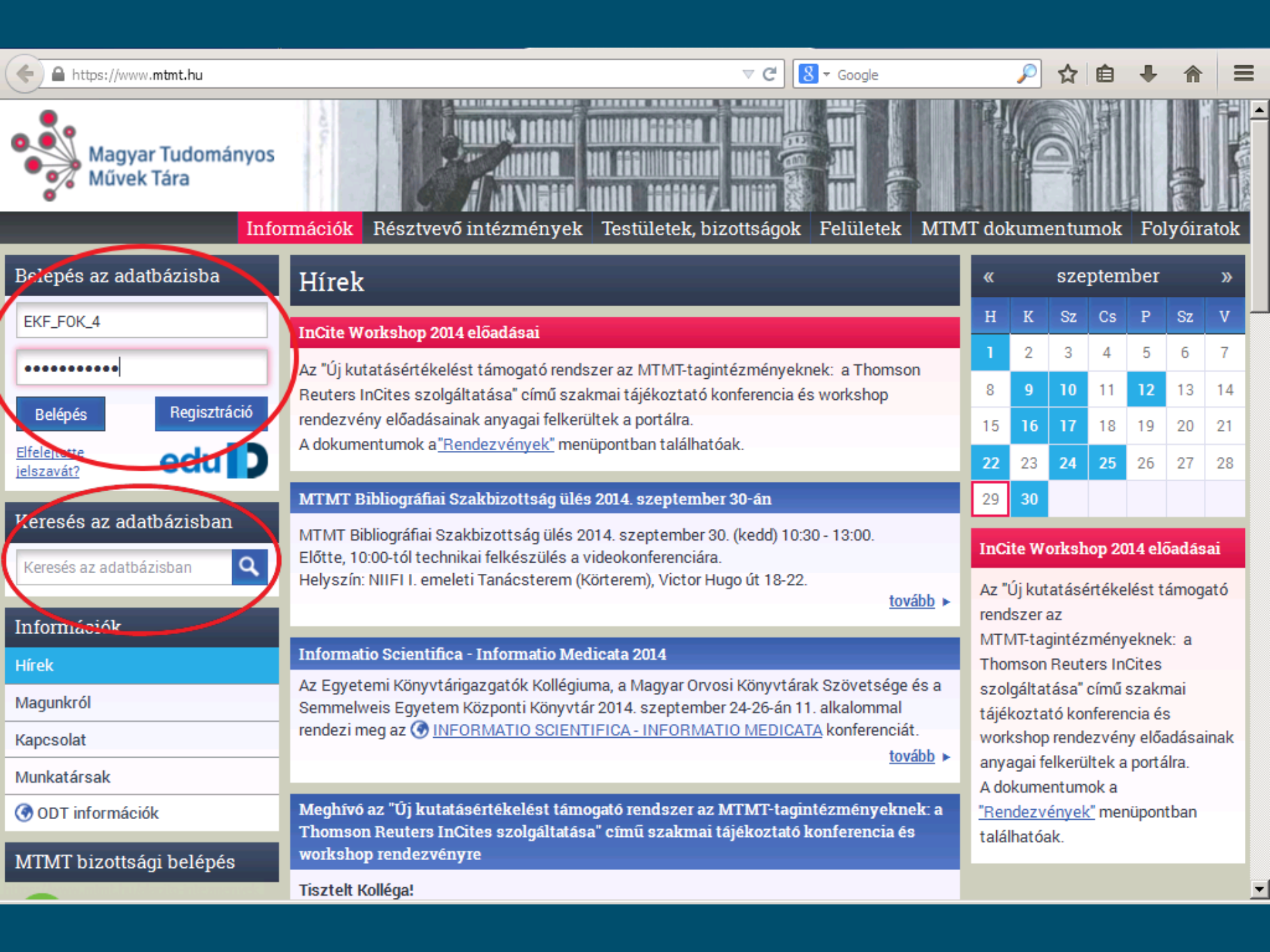
https://www.mtmt.hu
Google
Magyar Tudományos Művek Tára
Információk
Résztvevő intézmények
Testületek, bizottságok
Felületek
MTMT dokumentumok
Folyóiratok
Belépés az adatbázisba
EKF_FOK_4
Belépés
Regisztráció
Elfelejtette jelszavát?
Keresés az adatbázisban
Keresés az adatbázisban
Információk
Hírek
Magunkról
Kapcsolat
Munkatársak
ODT információk
MTMT bizottsági belépés
Hírek
InCite Workshop 2014 előadásai
Az "Új kutatásértékelést támogató rendszer az MTMT-tagintézményeknek: a Thomson Reuters InCites szolgáltatása" című szakmai tájékoztató konferencia és workshop rendezvény előadásainak anyagai felkerültek a portálra.
A dokumentumok a "Rendezvények" menüpontban találhatóak.
MTMT Bibliográfiai Szakbizottság ülés 2014. szeptember 30-án
MTMT Bibliográfiai Szakbizottság ülés 2014. szeptember 30. (kedd) 10:30 - 13:00.
Előtte, 10:00-tól technikai felkészülés a videokonferenciára.
Helyszín: NIIFI I. emeleti Tanácsterem (Körterem), Victor Hugo út 18-22.
tovább ▸
Informatio Scientifica - Informatio Medicata 2014
Az Egyetemi Könyvtárigazgatók Kollégiuma, a Magyar Orvosi Könyvtárak Szövetsége és a Semmelweis Egyetem Központi Könyvtár 2014. szeptember 24-26-án 11. alkalommal rendezi meg az INFORMATIO SCIENTIFICA - INFORMATIO MEDICATA konferenciát.
tovább ▸
Meghívó az "Új kutatásértékelést támogató rendszer az MTMT-tagintézményeknek: a Thomson Reuters InCites szolgáltatása" című szakmai tájékoztató konferencia és workshop rendezvényre
Tisztelt Kolléga!
« szeptember »
H K Sz Cs P Sz V
1 2 3 4 5 6 7
8 9 10 11 12 13 14
15 16 17 18 19 20 21
22 23 24 25 26 27 28
29 30
InCite Workshop 2014 előadásai
Az "Új kutatásértékelést támogató rendszer az MTMT-tagintézményeknek: a Thomson Reuters InCites szolgáltatása" című szakmai tájékoztató konferencia és workshop rendezvény előadásainak anyagai felkerültek a portálra.
A dokumentumok a "Rendezvények" menüpontban találhatóak.

https://vm.mtmt.hu/szerkeszto/index.php?phase=1&vuserid=10038400

A továbblépéshez kattintson a Adatbevivő - szerkesztő oldal gombra.

Friss hírek szerzőknek

Az aktuális verzió száma: 6.1.4

A frissítéshez tartozó változások jegyzékét hamarosan megtalálhatják az MTMT dokumentumok menüpont "Változásjegyzékek" fejezetében, illetve megtekinthetik a következő közvetlen hivatkozásra kattintva: Változásjegyzék a 6.1.4-es verzióhoz (2014.08.18.).

Fontos változás a közlemények elérhetőségének jelölése. A "nyílt hozzáférés" (Open Access) és a repozitóriumok gyors terjedésével a korábban előfizetéssel elérhető információk jelentős része - kis odafigyeléssel - költségmentesen is elérhetővé válik.

A most bevezetett jelölési lehetőségek a szabadon olvasható tudományos információk minél könnyebb elérését segítik. A jelenlegi változásokkal egy fejlesztési folyamat kezdődött el, folytatása várható.

Az ORCID (Open Researcher and Contributor ID) fontos nemzetközi azonosító, amelynek használata gyorsan terjed. Segítségével az adatbázisokból letölthető rekordokat a program automatikusan a szerző személyéhez tudja kapcsolni. Érdemes minden aktív kutatónak regisztrálnia az ORCID honlapon, **a folyóiratok egyre nagyobb számban kérik a szerzők ORCID-ját.** Regisztrálás és információk.
Új ORCID azonosítóját alább a jobb oldalon rögzítheti az "Azonosítók, hivatkozások" linkre kattintva.

Dokumentumok. Az állományok olvashatóak a portálon az "MTMT dokumentumok" menüpontban, illetve a következő hivatkozásokra kattintva:

- **Nyílt hozzáférés (Open Access) jelölési tájékoztató**
- Gyorsbillentyűk az MTMT rendszerben
- Belépés az MTMT rendszerbe eduID használatával
- Jelleg, típus, besorolás v3.2 (2013.10.17.)
- MTA elnökség, doktori határozat - 2012.09.25 (2012.11.13.)

Személyi adatlap

Adatbevivő, szerkesztő oldal

Név:	Gál Tibor (Könyvtártudomány)	Cím/fokozat előkészítés:	PhD fokozatra pályázik	MTMT azonosító:	10038400
Intézmények:	EKF/SZE/Tittel Pál Könyvtár és Médiacentrum	:		Azonosítók, hivatkozások	
E-mail:	tibor.gal@ektf.hu	Láttamozott	közlemények száma: 8, idézetek száma: 3		
Megszerzett fokozatok:		Szerzői felelősségű	közlemények száma: 0, idézetek száma: 0		
		Publikációs/idézettségi adatok érvényessége:	Itt megadott publikációs/idézettségi adataim frissek 2014 szeptember 12-ig.		
		Utolsó bejelentkezés ideje:	2013.08.28. 10:11:51		

A programról | Az adatbázis adminisztrátora: admin@mtmt.hu | Lap teteje

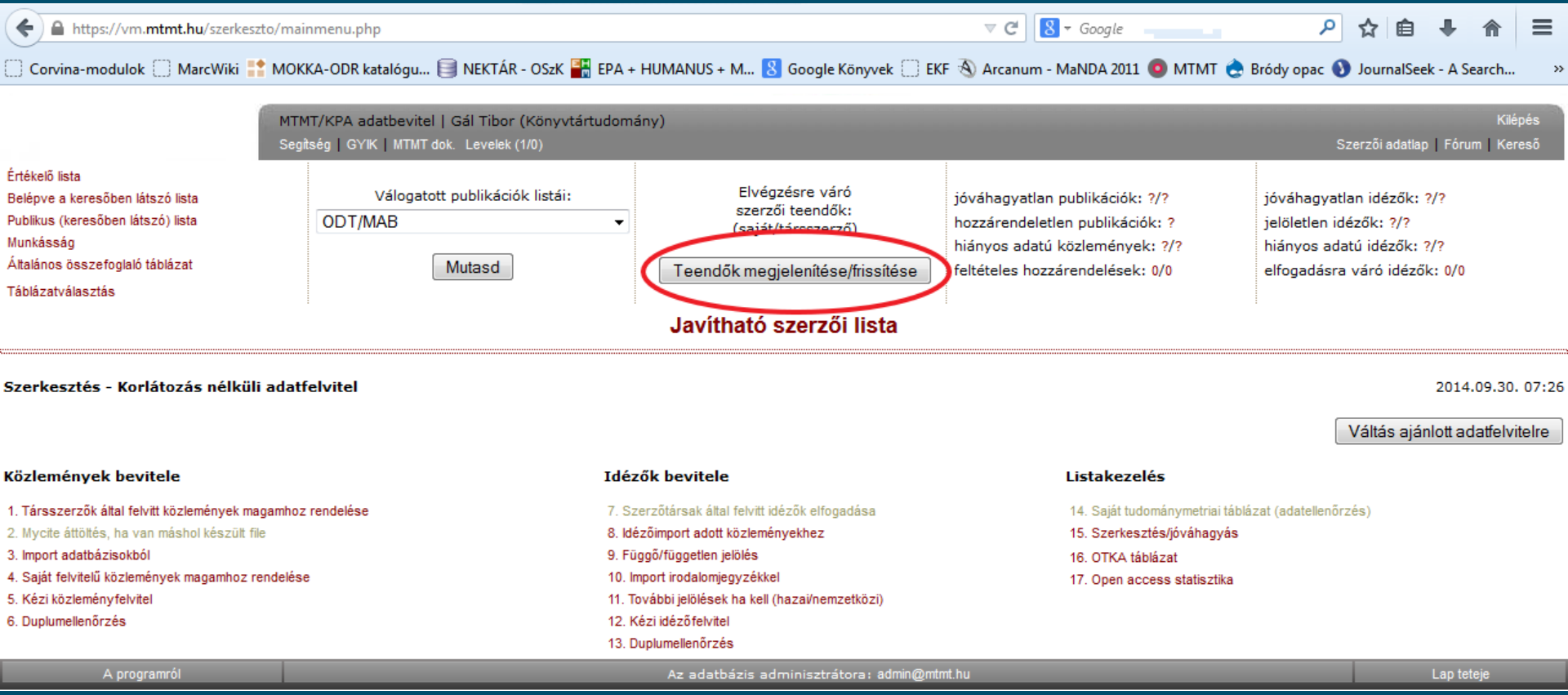
https://vm.mtmt.hu/szerkeszto/mainmenu.php
Google
Corvina-modulok
MarcWiki
MOKKA-ODR katalógu...
NEKTÁR - OSzK
EPA + HUMANUS + M...
Google Könyvek
EKF
Arcanum - MaNDA 2011
MTMT
Bródy opac
JournalSeek - A Search...
MTMT/KPA adatbevitel | Gál Tibor (Könyvtártudomány)
Kilépés
Segítség | GYIK | MTMT dok. Levelek (1/0)
Szerzői adatlap | Fórum | Kereső
Értékelő lista
Belépve a keresőben látszó lista
Publikus (keresőben látszó) lista
Munkásság
Általános összefoglaló táblázat
Táblázatválasztás
Válogatott publikációk listái:
ODT/MAB
Mutasd
Elvégzésre váró szerzői teendők:
Teendők megjelenítése/frissítése
jóváhagyatlan publikációk: ?/?
hozzárendeletlen publikációk: ?
hiányos adatú közlemények: ?/?
feltételes hozzárendelések: 0/0
jóváhagyatlan idézők: ?/?
jelöletlen idézők: ?/?
hiányos adatú idézők: ?/?
elfogadásra váró idézők: 0/0
Javítható szerzői lista
Szerkesztés - Korlátozás nélküli adatfelvitel
2014.09.30. 07:26
Váltás ajánlott adatfelvitelre
Közlemények bevitele
1. Társszerzők által felvitt közlemények magamhoz rendelése
2. Mycite áttöltés, ha van máshol készült file
3. Import adatbázisokból
4. Saját felvitelű közlemények magamhoz rendelése
5. Kézi közleményfelvitel
6. Duplumellenőrzés
Idézők bevitele
7. Szerzőtársak által felvitt idézők elfogadása
8. Idézőimport adott közleményekhez
9. Függő/független jelölés
10. Import irodalomjegyzékkel
11. További jelölések ha kell (hazai/nemzetközi)
12. Kézi idézőfelvitel
13. Duplumellenőrzés
Listakezelés
14. Saját tudománymetriai táblázat (adatellenőrzés)
15. Szerkesztés/jóváhagyás
16. OTKA táblázat
17. Open access statisztika
A programról
Az adatbázis adminisztrátora: admin@mtmt.hu
Lap teteje

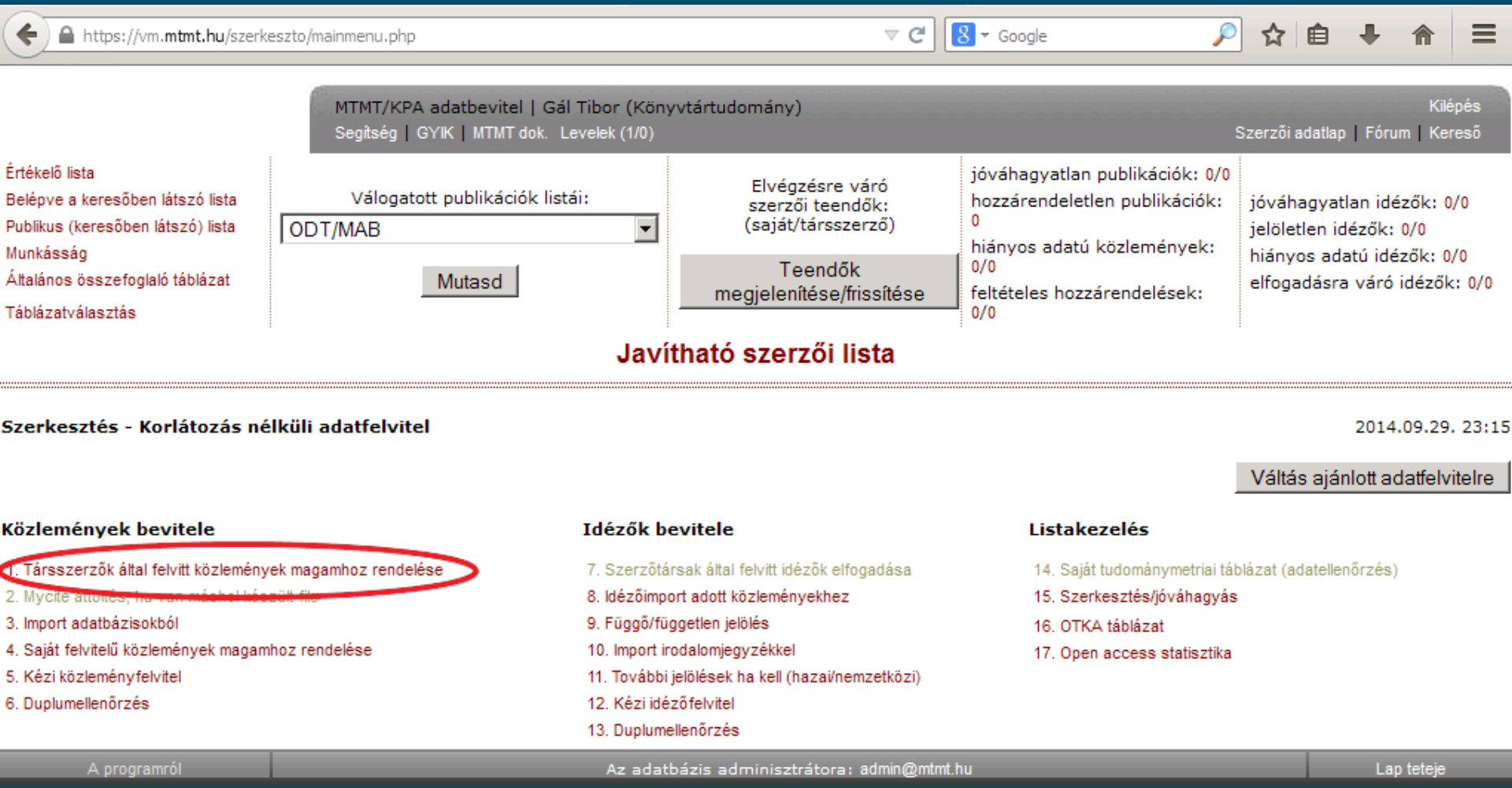
https://vm.mtmt.hu/szerkeszto/mainmenu.php
Google
MTMT/KPA adatbevitel | Gál Tibor (Könyvtártudomány)
Kilépés
Segítség | GYIK | MTMT dok. Levelek (1/0)
Szerzői adatlap | Fórum | Kereső
Értékelő lista
Belépve a keresőben látszó lista
Publikus (keresőben látszó) lista
Munkásság
Általános összefoglaló táblázat
Táblázatválasztás
Válogatott publikációk listái:
ODT/MAB
Mutasd
Elvégzésre váró szerzői teendők: (saját/társszerző)
Teendők megjelenítése/frissítése
jóváhagyatlan publikációk: 0/0
hozzárendeletlen publikációk: 0
hiányos adatú közlemények: 0/0
feltételes hozzárendelések: 0/0
jóváhagyatlan idézők: 0/0
jelöletlen idézők: 0/0
hiányos adatú idézők: 0/0
elfogadásra váró idézők: 0/0
Javítható szerzői lista
Szerkesztés - Korlátozás nélküli adatfelvitel
2014.09.29. 23:15
Váltás ajánlott adatfelvitelre
Közlemények bevitele
1. Társszerzők által felvitt közlemények magamhoz rendelése
2. Mycite áttöltés, ha van másból készült file
3. Import adatbázisokból
4. Saját felvitelű közlemények magamhoz rendelése
5. Kézi közleményfelvitel
6. Duplumellenőrzés
Idézők bevitele
7. Szerzőtársak által felvitt idézők elfogadása
8. Idézőimport adott közleményekhez
9. Függő/független jelölés
10. Import irodalomjegyzékkel
11. További jelölések ha kell (hazai/nemzetközi)
12. Kézi idézőfelvitel
13. Duplumellenőrzés
Listakezelés
14. Saját tudománymetriai táblázat (adatellenőrzés)
15. Szerkesztés/jóváhagyás
16. OTKA táblázat
17. Open access statisztika
A programról
Az adatbázis adminisztrátora: admin@mtmt.hu
Lap teteje

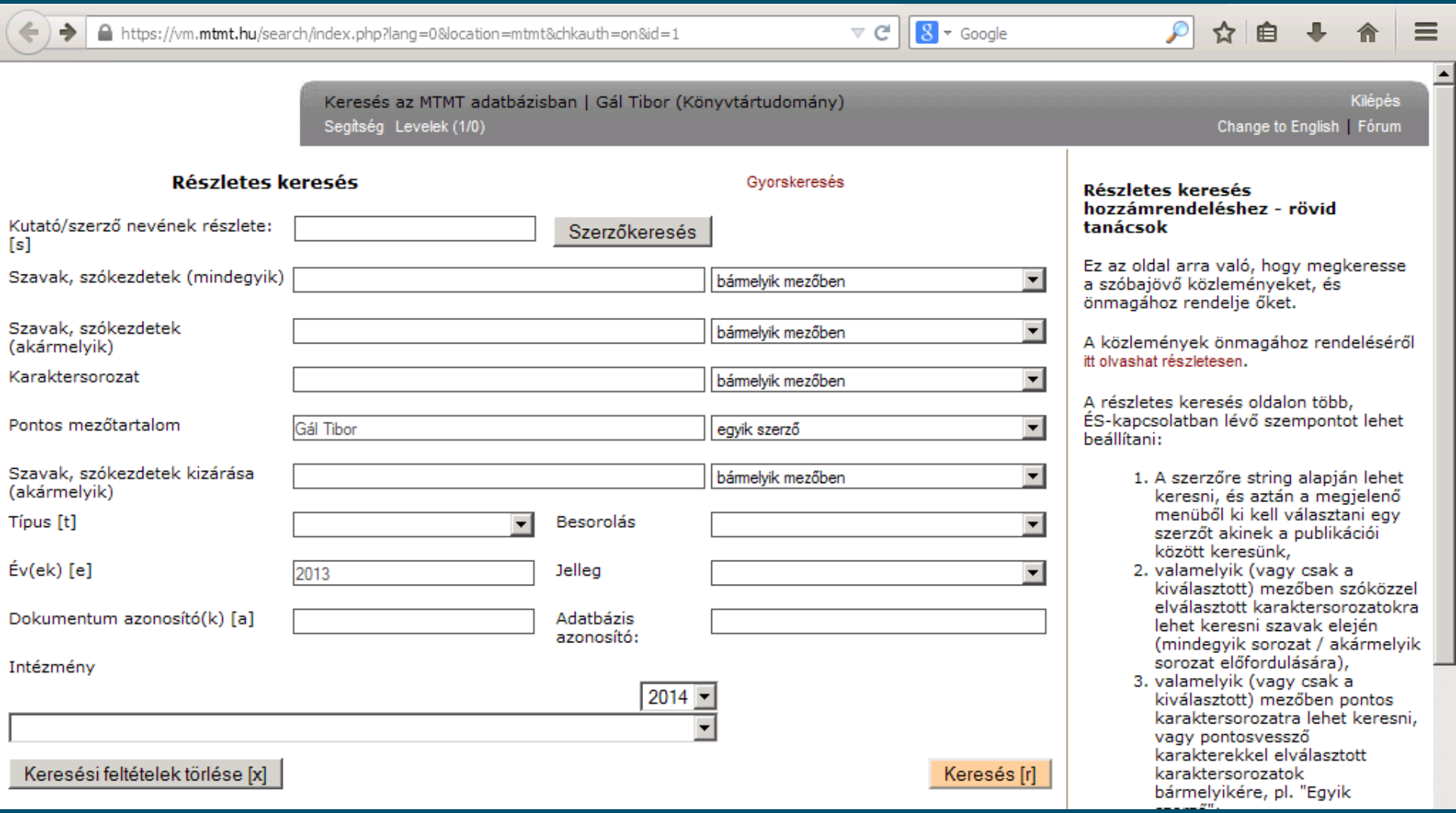
https://vm.mtmt.hu/search/index.php?lang=0&location=mtmt&chkauth=on&id=1
Google
Keresés az MTMT adatbázisban | Gál Tibor (Könyvtártudomány)
Kilépés
Segítség Levelek (1/0)
Change to English | Fórum
Részletes keresés
Gyorskeresés
Kutató/szerző nevének részlete: [s]
Szerzőkeresés
Szavak, szókezdetek (mindegyik)
bármelyik mezőben
Szavak, szókezdetek (akármelyik)
bármelyik mezőben
Karaktersorozat
bármelyik mezőben
Pontos mezőtartalom
Gál Tibor
egyik szerző
Szavak, szókezdetek kizárása (akármelyik)
bármelyik mezőben
Típus [t]
Besorolás
Év(ek) [e]
2013
Jelleg
Dokumentum azonosító(k) [a]
Adatbázis azonosító:
Intézmény
2014
Keresési feltételek törlése [x]
Keresés [r]
Részletes keresés hozzámrendeléshez - rövid tanácsok
Ez az oldal arra való, hogy megkeresse a szóbajövő közleményeket, és önmagához rendelje őket.
A közlemények önmagához rendeléséről itt olvashat részletesen.
A részletes keresés oldalon több, ÉS-kapcsolatban lévő szempontot lehet beállítani:
1. A szerzőre string alapján lehet keresni, és aztán a megjelenő menüből ki kell választani egy szerzőt akinek a publikációi között keresünk,
2. valamelyik (vagy csak a kiválasztott) mezőben szóközzel elválasztott karaktersorozatokra lehet keresni szavak elején (mindegyik sorozat / akármelyik sorozat előfordulására),
3. valamelyik (vagy csak a kiválasztott) mezőben pontos karaktersorozatra lehet keresni, vagy pontosvessző karakterekkel elválasztott karaktersorozatok bármelyikére, pl. "Egyik

https://vm.mtmt.hu/search/docres.php

Szponzor ☐ Impakt faktor: ☑ Státusz és azonosító: ☐ URL: ☑ Típus: ☑ Megjegyzés: ☑ Nyelv: ☐ Absztrakt: ☐ Beállítások érvényre juttatása

A megjelöltek eltüntetése Rendezés: Év↓; Első szerző↑ Találatok Mind

2014

1. Szerkesztő: Gál Lajos; Gál Tibor; Ipacs Géza;
Gál Lajos (Élelmiszertudományok)

.
Az egri bor: bikavértől a csillagig
Eger: Líceum Kiadó, 2014. *75 p.*
(ISBN:978-615-5250-52-1)

Könyv/Tanulmánykötet/Ismeretterjesztő

A könyv mellékletet is tartalmaz, 22 p. címe: Az egri borok és borászok 22 p.

2. Szerző: Örs Sepsi; Gál Tibor; Koppa Pál;
Sepsi Örs **Gál Tibor (Atomfizika)** **Koppa Pál (Optika és fotonika)**

.
Polarized light emitting diodes using silver nanoellipsoids
⊙ ***OPTICS EXPRESS* 22:**(S4) *pp. A1190-A1196.* (2014)

IF: 3.525*

Link(ek): DOI

Folyóiratcikk/Szakcikk/Tudományos

2013

3. Szerző: Gál Tibor;
Gál Tibor (Könyvtártudomány)

.
Az egri papnevelés a 19. század első felében
***CSÁNGÓ TÜKÖR : MAGYARORSZÁGON TANULÓ CSÁNGÓ FIATALOK HAVI LAPJA* 10:**(32) *pp. 7-9.* (2013)

Folyóiratcikk/Rövid közlemény/Ismeretterjesztő

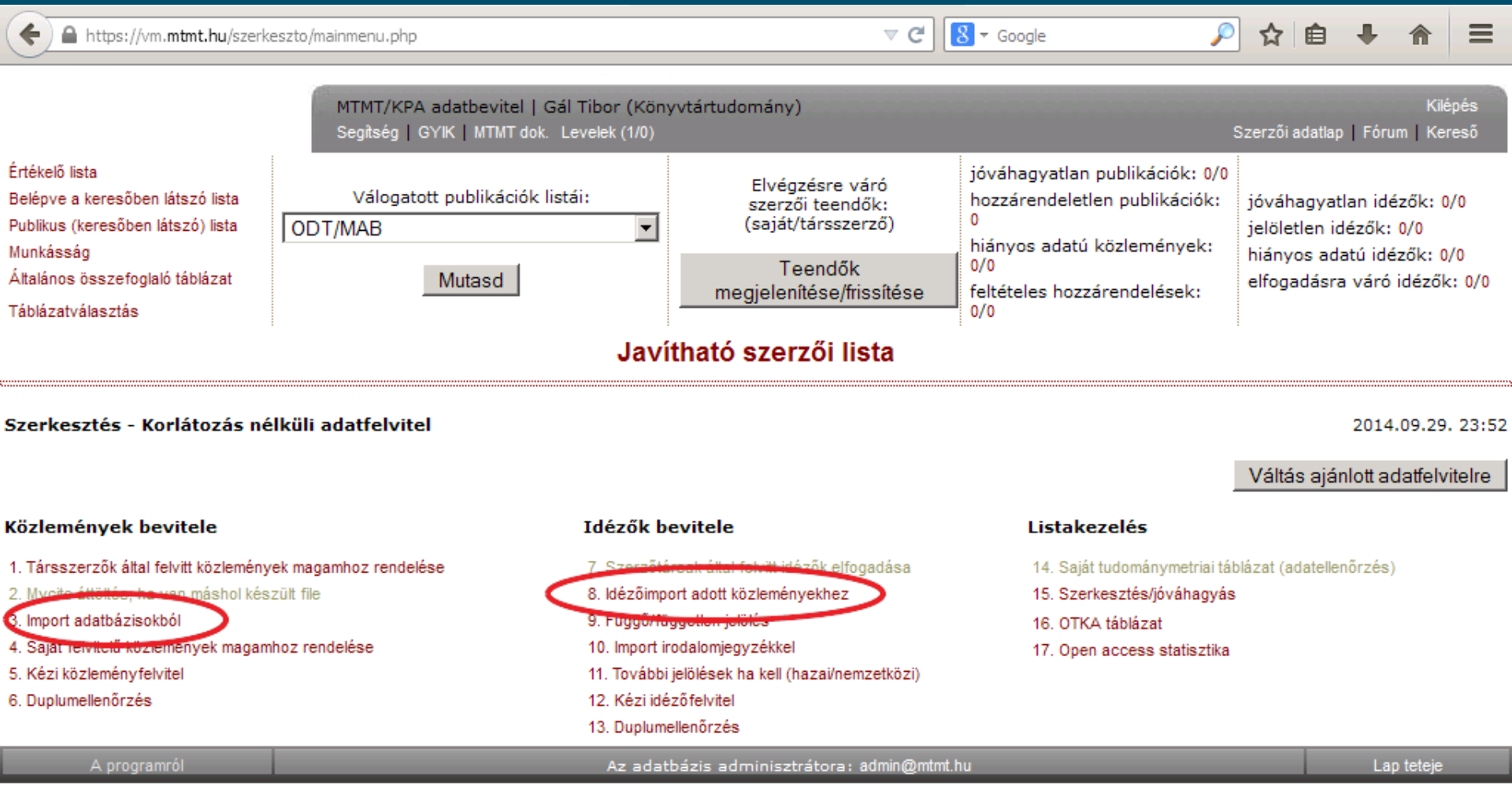
https://vm.mtmt.hu/szerkeszto/mainmenu.php
Google
MTMT/KPA adatbevitel | Gál Tibor (Könyvtártudomány)
Kilépés
Segítség | GYIK | MTMT dok. Levelek (1/0)
Szerzői adatlap | Fórum | Kereső
Értékelő lista
Belépve a keresőben látszó lista
Publikus (keresőben látszó) lista
Munkásság
Általános összefoglaló táblázat
Táblázatválasztás
Válogatott publikációk listái:
ODT/MAB
Mutasd
Elvégzésre váró szerzői teendők: (saját/társszerző)
Teendők megjelenítése/frissítése
jóváhagyatlan publikációk: 0/0
hozzárendeletlen publikációk: 0
hiányos adatú közlemények: 0/0
feltételes hozzárendelések: 0/0
jóváhagyatlan idézők: 0/0
jelöletlen idézők: 0/0
hiányos adatú idézők: 0/0
elfogadásra váró idézők: 0/0
Javítható szerzői lista
Szerkesztés - Korlátozás nélküli adatfelvitel
2014.09.29. 23:52
Váltás ajánlott adatfelvitelre
Közlemények bevitele
1. Társszerzők által felvitt közlemények magamhoz rendelése
2. Mycite áttöltése, ha van máshol készült file
3. Import adatbázisokból
4. Saját felvitelű közlemények magamhoz rendelése
5. Kézi közleményfelvitel
6. Duplumellenőrzés
Idézők bevitele
7. Szerzőtársak által felvitt idézők elfogadása
8. Idézőimport adott közleményekhez
9. Függő/független jelölés
10. Import irodalomjegyzékkel
11. További jelölések ha kell (hazai/nemzetközi)
12. Kézi idézőfelvitel
13. Duplumellenőrzés
Listakezelés
14. Saját tudománymetriai táblázat (adatellenőrzés)
15. Szerkesztés/jóváhagyás
16. OTKA táblázat
17. Open access statisztika
A programról
Az adatbázis adminisztrátora: admin@mtmt.hu
Lap teteje

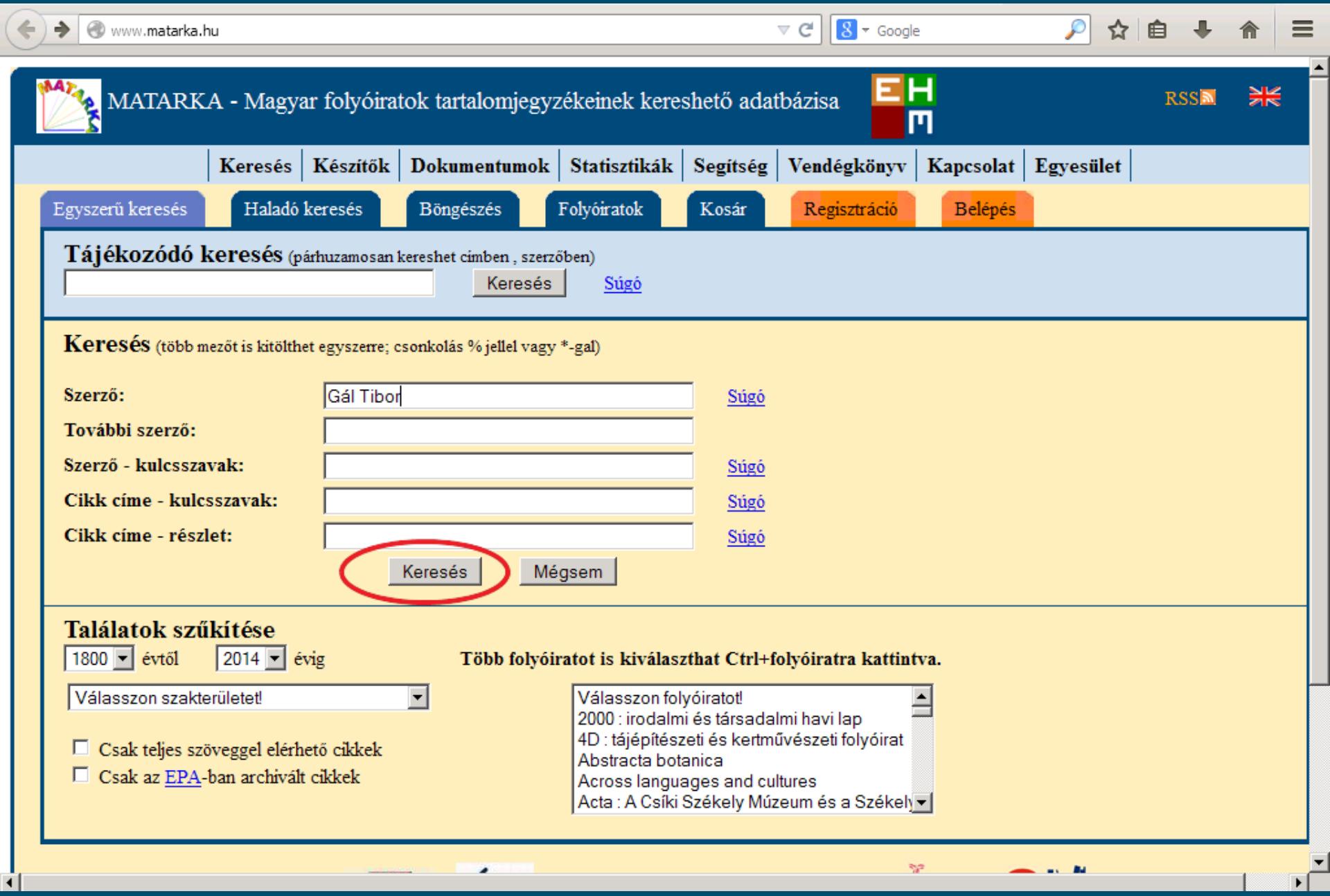
www.matarka.hu
Google
MATARKA - Magyar folyóiratok tartalomjegyzékeinek kereshető adatbázisa
RSS
Keresés | Készítők | Dokumentumok | Statisztikák | Segítség | Vendégkönyv | Kapcsolat | Egyesület
Egyszerű keresés | Haladó keresés | Böngészés | Folyóiratok | Kosár | Regisztráció | Belépés
Tájékozódó keresés (párhuzamosan kereshet címben , szerzőben)
Keresés
Súgó
Keresés (több mezőt is kitölthet egyszerre; csonkolás % jellel vagy *-gal)
Szerző:
Gál Tibor
További szerző:
Szerző - kulcsszavak:
Cikk címe - kulcsszavak:
Cikk címe - részlet:
Súgó
Keresés
Mégsem
Találatok szűkítése
1800 évtől
2014 évig
Több folyóiratot is kiválaszthat Ctrl+folyóiratra kattintva.
Válasszon szakterületet!
Válasszon folyóiratot!
2000 : irodalmi és társadalmi havi lap
4D : tájépítészeti és kertművészeti folyóirat
Abstracta botanica
Across languages and cultures
Acta : A Csíki Székely Múzeum és a Székely
Csak teljes szöveggel elérhető cikkek
Csak az EPA-ban archivált cikkek

www.matarka.hu/talalat.php

MATARKA - Magyar folyóiratok tartalomjegyzékeinek kereshető adatbázisa

RSS

Keresés | Készítők | Dokumentumok | Statisztikák | Segítség | Vendégkönyv | Kapcsolat | Egyesület

Egyszerű keresés | Haladó keresés | Böngészés | Folyóiratok | Kosár | Regisztráció | Belépés

36 találat Gál Tibor kifejezésre
36 találat együtt

Mindent kiválaszt Törli a kiválasztásokat

Kosárba rakom **A kosarat listázásra, fájlba mentésre és cikkmásolat megrendelésre használhatja.**

Találati oldal:

1. ☐ *Szerzők: Gál Tibor, ifj.*
Április 8-án : Egri Csillag fesztivál

Borászati füzetek : fórum, hírek, magazin, piac, szaktanácsok, gasztronómia, 2012. (23. évf.) 1. sz. 44. old.

2. ☑ *Szerzők: Gál Tibor*
Az Egri Főegyházmegyei Könyvtár orvostudományi könyvei
[Teljes szöveg (HTML)]

Kaleidoscope : művelődés-, tudomány- és orvostörténeti folyóirat, 2010. (Vol. 1.) No. 1. 120-153. old.
Teljes szöveg: www.kaleidoscopehistory.hu/index.php?subpage=archivum

3. ☐ *Szerzők: Tóth Erika - Szűcs Erzsébet - Zsófi Zsolt - Bálo Borbála - Gál Lajos - Gál Tibor*
Új Pinot noir klónok Egerben

Agrofórum : a növényvédők és növénytermesztők havilapja, 2010. (21.évf.) Extra 35. sz. 42. old.

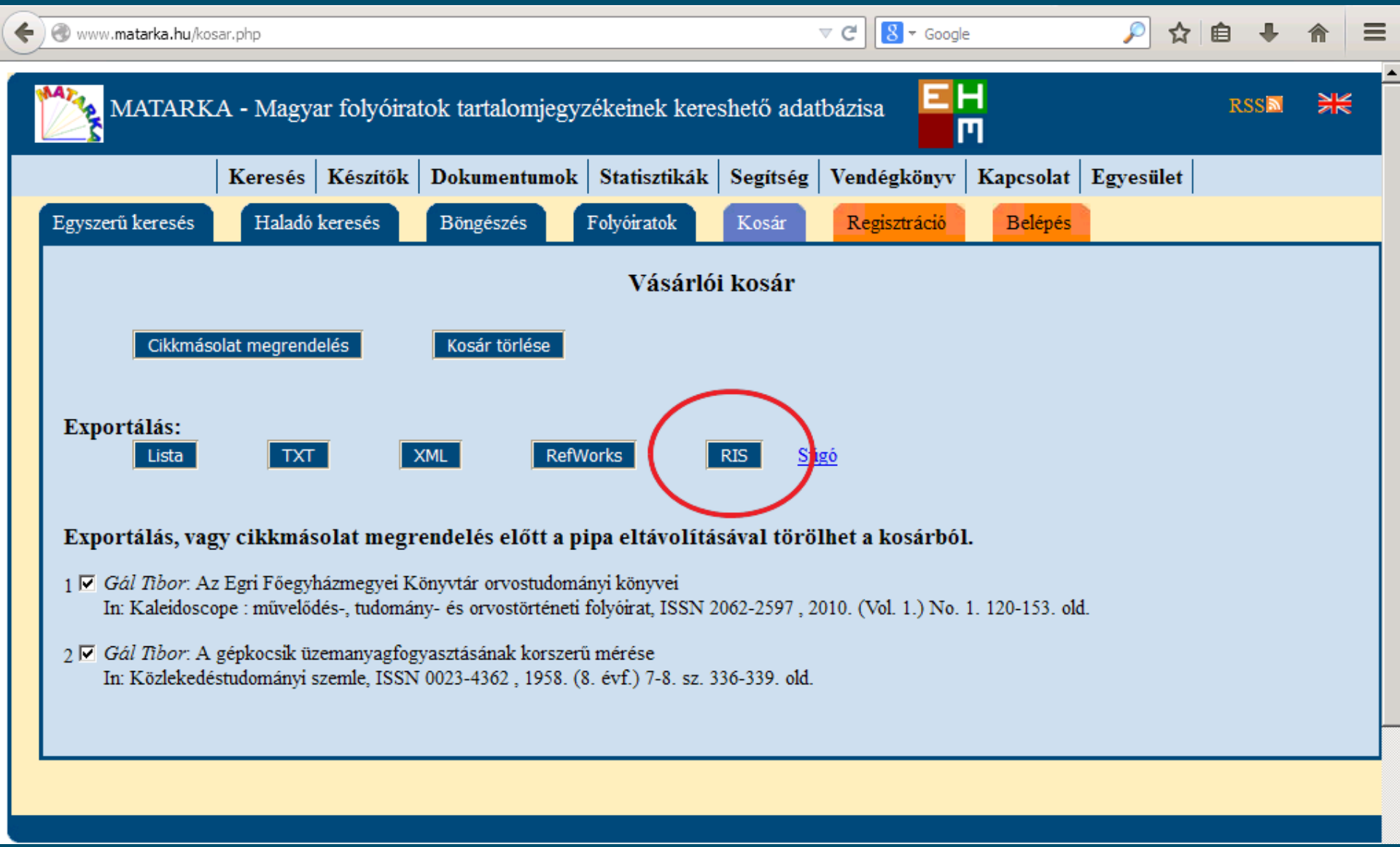
www.matarka.hu/kosar.php
Google
MATARKA - Magyar folyóiratok tartalomjegyzékeinek kereshető adatbázisa
RSS
Keresés | Készítők | Dokumentumok | Statisztikák | Segítség | Vendégkönyv | Kapcsolat | Egyesület
Egyszerű keresés
Haladó keresés
Böngészés
Folyóiratok
Kosár
Regisztráció
Belépés
Vásárlói kosár
Cikkmásolat megrendelés
Kosár törlése
Exportálás:
Lista
TXT
XML
RefWorks
RIS
Súgó
Exportálás, vagy cikkmásolat megrendelés előtt a pipa eltávolításával törölhet a kosárból.
1 Gál Tibor: Az Egri Főegyházmegyei Könyvtár orvostudományi könyvei
In: Kaleidoscope : művelődés-, tudomány- és orvostörténeti folyóirat, ISSN 2062-2597 , 2010. (Vol. 1.) No. 1. 120-153. old.
2 Gál Tibor: A gépkocsik üzemanyagfogyasztásának korszerű mérése
In: Közlekedéstudományi szemle, ISSN 0023-4362 , 1958. (8. évf.) 7-8. sz. 336-339. old.

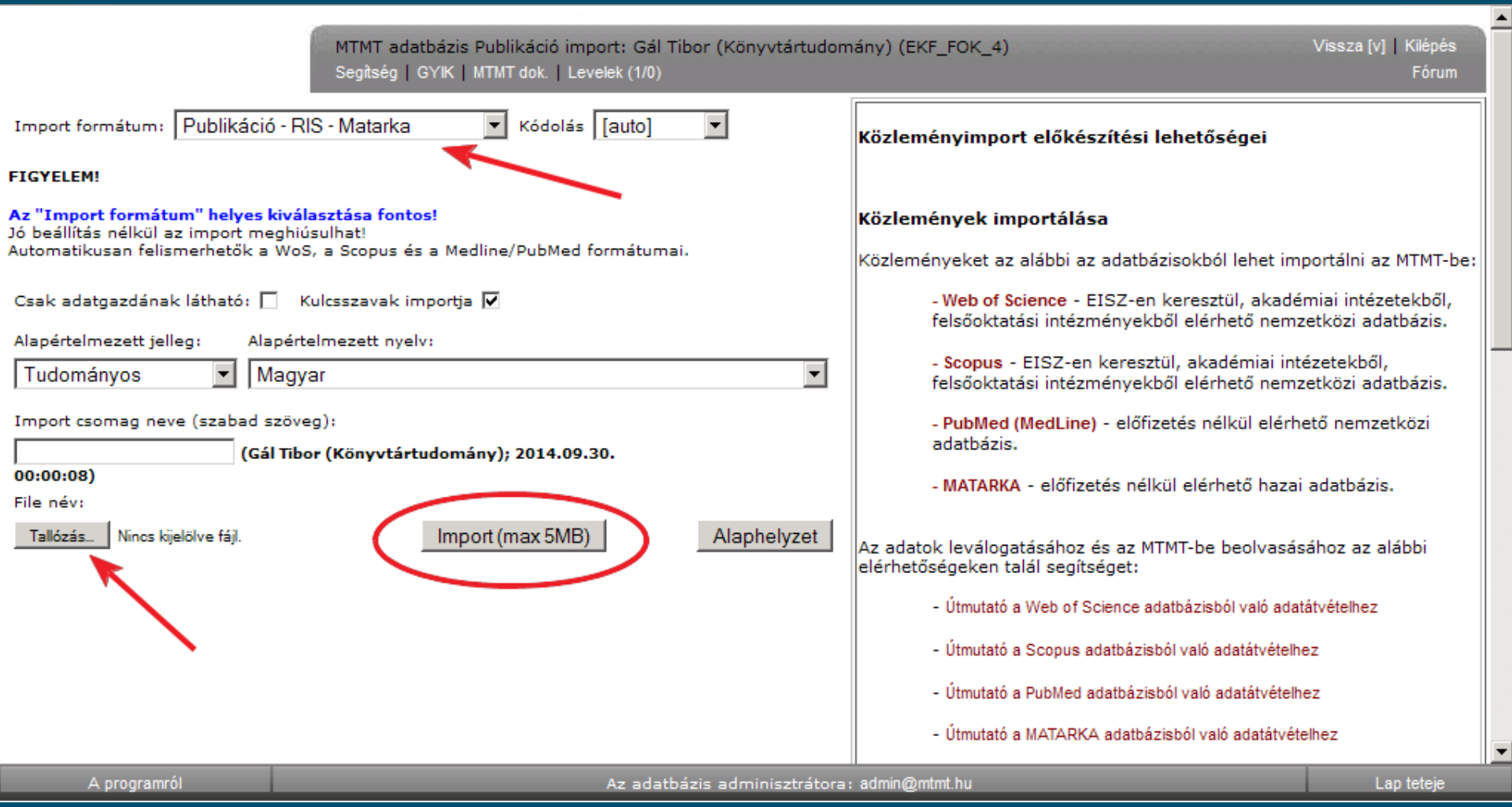
MTMT adatbázis Publikáció import: Gál Tibor (Könyvtártudomány) (EKF_FOK_4)
Vissza [v] | Kilépés
Segítség | GYIK | MTMT dok. | Levelek (1/0)
Fórum
Import formátum: Publikáció - RIS - Matarka
Kódolás [auto]
FIGYELEM!
Az "Import formátum" helyes kiválasztása fontos!
Jó beállítás nélkül az import meghiúsulhat!
Automatikusan felismerhetők a WoS, a Scopus és a Medline/PubMed formátumai.
Csak adatgazdának látható:
Kulcsszavak importja
Alapértelmezett jelleg:
Tudományos
Alapértelmezett nyelv:
Magyar
Import csomag neve (szabad szöveg):
(Gál Tibor (Könyvtártudomány); 2014.09.30. 00:00:08)
File név:
Tallózás...
Nincs kijelölve fájl.
Import (max 5MB)
Alaphelyzet
Közleményimport előkészítési lehetőségei
Közlemények importálása
Közleményeket az alábbi az adatbázisokból lehet importálni az MTMT-be:
- Web of Science - EISZ-en keresztül, akadémiai intézetekből, felsőoktatási intézményekből elérhető nemzetközi adatbázis.
- Scopus - EISZ-en keresztül, akadémiai intézetekből, felsőoktatási intézményekből elérhető nemzetközi adatbázis.
- PubMed (MedLine) - előfizetés nélkül elérhető nemzetközi adatbázis.
- MATARKA - előfizetés nélkül elérhető hazai adatbázis.
Az adatok leválogatásához és az MTMT-be beolvasásához az alábbi elérhetőségeken talál segítséget:
- Útmutató a Web of Science adatbázisból való adatátvételhez
- Útmutató a Scopus adatbázisból való adatátvételhez
- Útmutató a PubMed adatbázisból való adatátvételhez
- Útmutató a MATARKA adatbázisból való adatátvételhez
A programról
Az adatbázis adminisztrátora: admin@mtmt.hu
Lap teteje

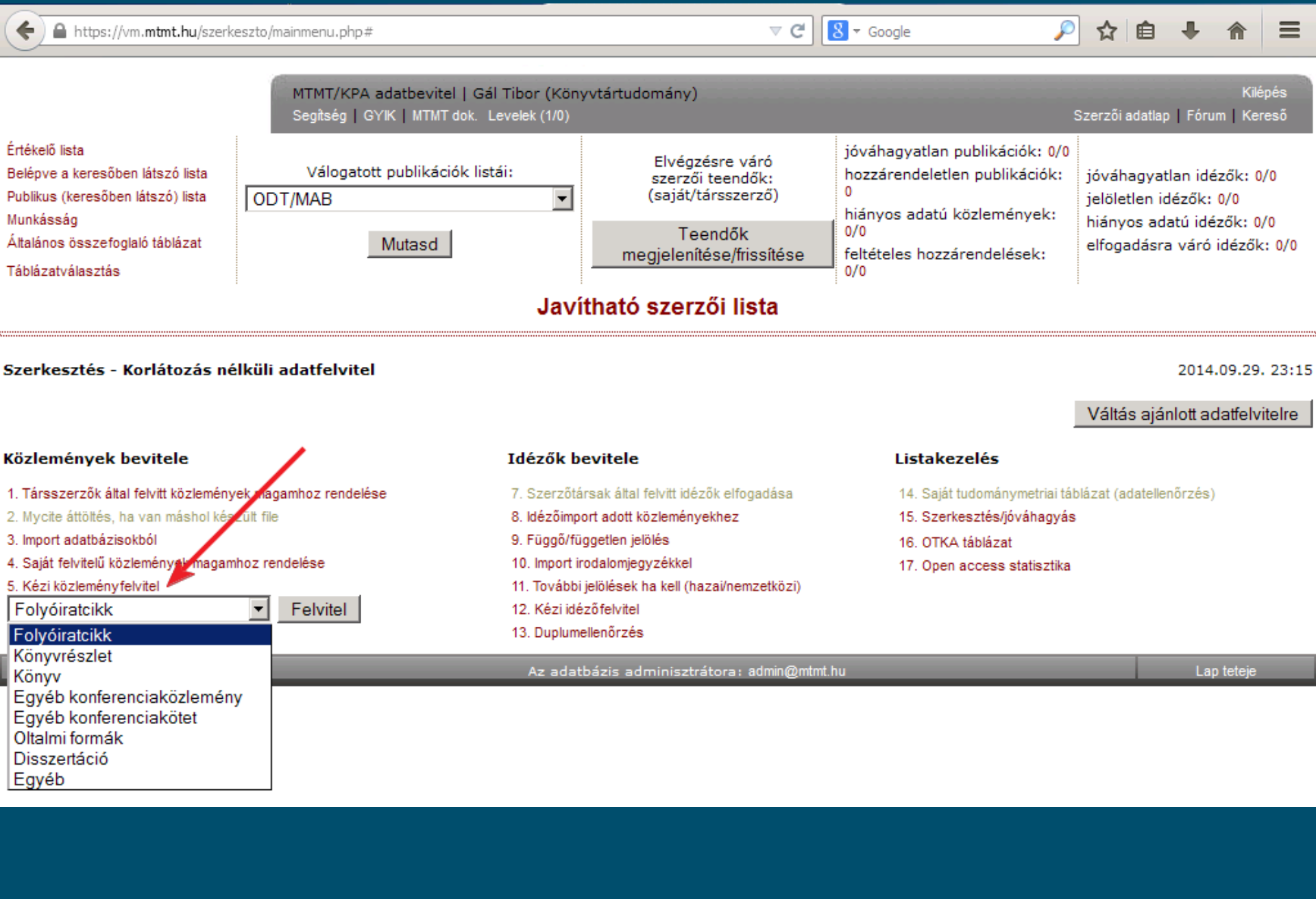
https://vm.mtmt.hu/szerkeszto/mainmenu.php#
Google
MTMT/KPA adatbevitel | Gál Tibor (Könyvtártudomány)
Kilépés
Segítség | GYIK | MTMT dok. Levelek (1/0)
Szerzői adatlap | Fórum | Kereső
Értékelő lista
Belépve a keresőben látszó lista
Publikus (keresőben látszó) lista
Munkásság
Általános összefoglaló táblázat
Táblázatválasztás
Válogatott publikációk listái:
ODT/MAB
Mutasd
Elvégzésre váró szerzői teendők: (saját/társszerző)
Teendők megjelenítése/frissítése
jóváhagyatlan publikációk: 0/0
hozzárendeletlen publikációk: 0
hiányos adatú közlemények: 0/0
feltételes hozzárendelések: 0/0
jóváhagyatlan idézők: 0/0
jelöletlen idézők: 0/0
hiányos adatú idézők: 0/0
elfogadásra váró idézők: 0/0
Javítható szerzői lista
Szerkesztés - Korlátozás nélküli adatfelvitel
2014.09.29. 23:15
Váltás ajánlott adatfelvitelre
Közlemények bevitele
1. Társszerzők által felvitt közlemények magamhoz rendelése
2. Mycite áttöltés, ha van máshol készült file
3. Import adatbázisokból
4. Saját felvitelű közlemények magamhoz rendelése
5. Kézi közleményfelvitel
Folyóiratcikk
Felvitel
Folyóiratcikk
Könyvrészlet
Könyv
Egyéb konferenciaközlemény
Egyéb konferenciakötet
Oltalmi formák
Disszertáció
Egyéb
Idézők bevitele
7. Szerzőtársak által felvitt idézők elfogadása
8. Idézőimport adott közleményekhez
9. Függő/független jelölés
10. Import irodalomjegyzékkel
11. További jelölések ha kell (hazai/nemzetközi)
12. Kézi idézőfelvitel
13. Duplumellenőrzés
Listakezelés
14. Saját tudománymetriai táblázat (adatellenőrzés)
15. Szerkesztés/jóváhagyás
16. OTKA táblázat
17. Open access statisztika
Az adatbázis adminisztrátora: admin@mtmt.hu
Lap teteje

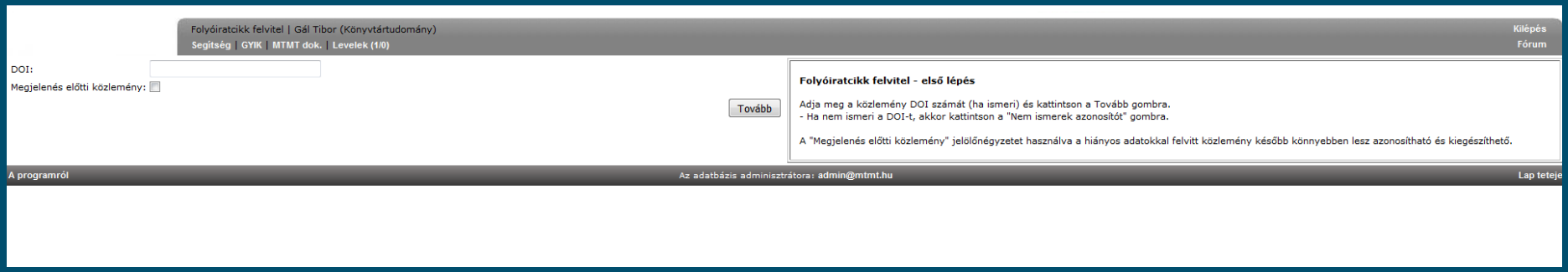
Folyóiratcikk felvitel | Gál Tibor (Könyvtártudomány)
Segítség | GYIK | MTMT dok. | Levelek (1/0)
Kilépés
Fórum
DOI:
Megjelenés előtti közlemény:
Tovább
Folyóiratcikk felvitel - első lépés
Adja meg a közlemény DOI számát (ha ismeri) és kattintson a Tovább gombra.
- Ha nem ismeri a DOI-t, akkor kattintson a "Nem ismerek azonosítót" gombra.
A "Megjelenés előtti közlemény" jelölőnégyzetet használva a hiányos adatokkal felvitt közlemény később könnyebben lesz azonosítható és kiegészíthető.
A programról
Az adatbázis adminisztrátora: admin@mtmt.hu
Lap teteje

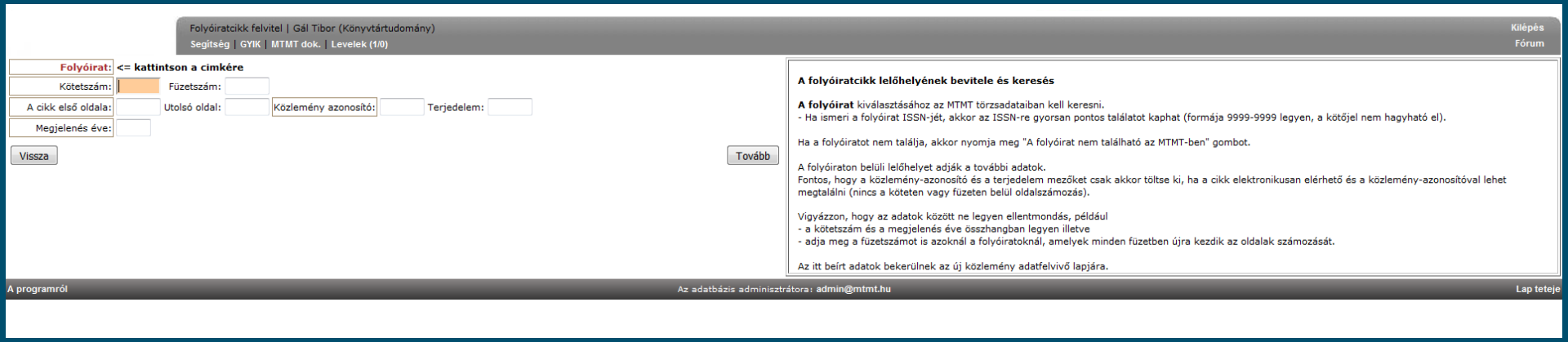
Folyóiratcikk felvitel | Gál Tibor (Könyvtártudomány)
Segítség | GYIK | MTMT dok. | Levelek (1/0)
Kilépés
Fórum
Folyóirat: <= kattintson a címkére
Kötetszám:
Füzetszám:
A cikk első oldala:
Utolsó oldal:
Közlemény azonosító:
Terjedelem:
Megjelenés éve:
Vissza
Tovább
A folyóiratcikk lelőhelyének bevitele és keresés
A folyóirat kiválasztásához az MTMT törzsadataiban kell keresni.
- Ha ismeri a folyóirat ISSN-jét, akkor az ISSN-re gyorsan pontos találatot kaphat (formája 9999-9999 legyen, a kötőjel nem hagyható el).
Ha a folyóiratot nem találja, akkor nyomja meg "A folyóirat nem található az MTMT-ben" gombot.
A folyóiraton belüli lelőhelyet adják a további adatok.
Fontos, hogy a közlemény-azonosító és a terjedelem mezőket csak akkor töltse ki, ha a cikk elektronikusan elérhető és a közlemény-azonosítóval lehet megtalálni (nincs a köteten vagy füzeten belül oldalszámozás).
Vigyázzon, hogy az adatok között ne legyen ellentmondás, például
- a kötetszám és a megjelenés éve összhangban legyen illetve
- adja meg a füzetszámot is azoknál a folyóiratoknál, amelyek minden füzetben újra kezdik az oldalak számozását.
Az itt beírt adatok bekerülnek az új közlemény adatfelvivő lapjára.
A programról
Az adatbázis adminisztrátora: admin@mtmt.hu
Lap teteje

Folyóirat:	**HISTÓRIA**
Kötetszám:	3 Füzetszám:
A cikk első oldala:	182 Utolsó oldal: Közlemény azonosító: Terjedelem:
Megjelenés éve:	2015

Vissza

Folyóiratcikk kézi felvitele - 3. lépés

Az itt megadott lelőhely adatokkal az MTMT nem tárol közleményt, lehet bevinni a többi adatot.

További adatok bevitele

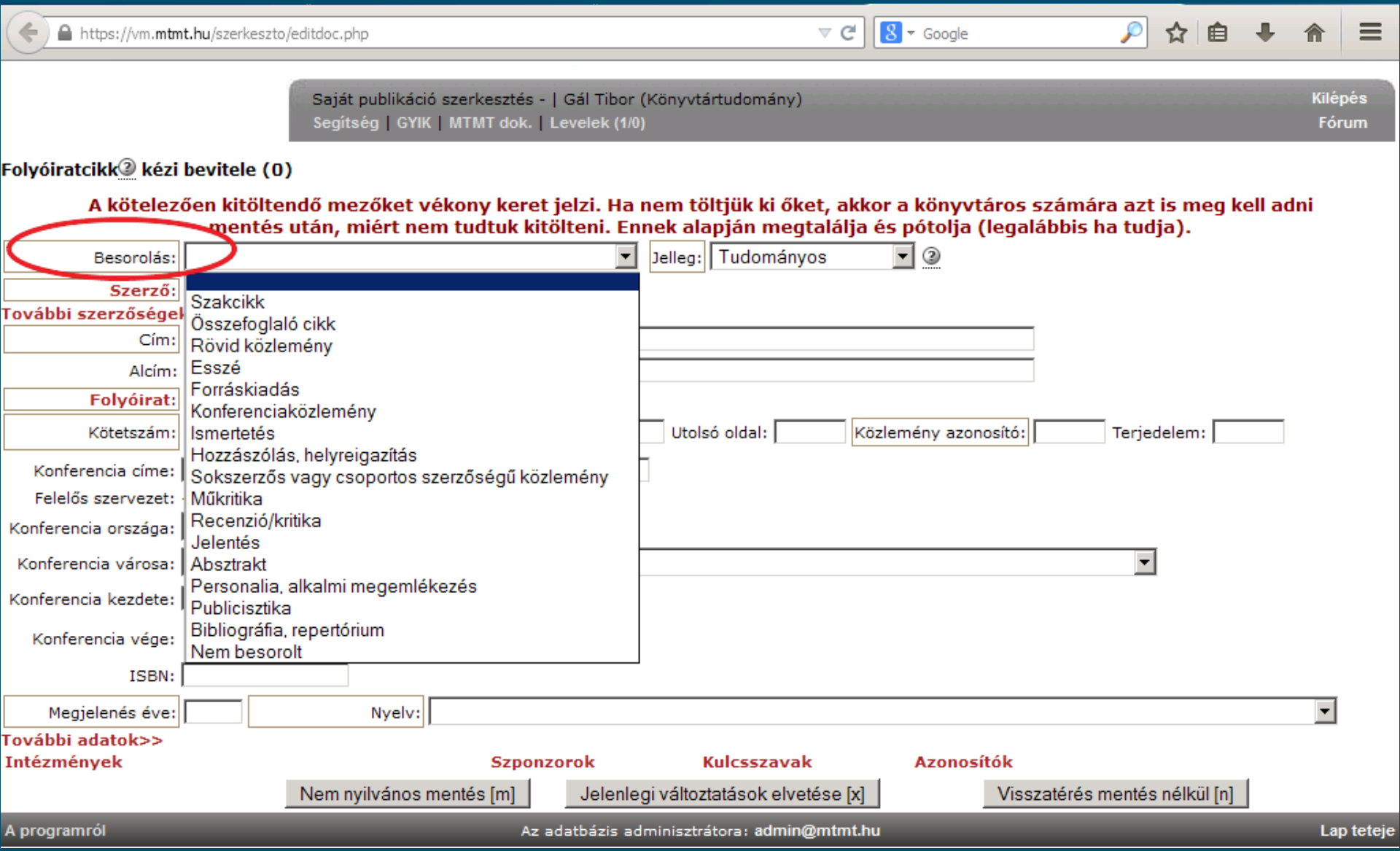
https://vm.mtmt.hu/szerkeszto/editdoc.php
Google
Saját publikáció szerkesztés - | Gál Tibor (Könyvtártudomány)
Segítség | GYIK | MTMT dok. | Levelek (1/0)
Kilépés
Fórum
Folyóiratcikk kézi bevitele (0)
A kötelezően kitöltendő mezőket vékony keret jelzi. Ha nem töltjük ki őket, akkor a könyvtáros számára azt is meg kell adni mentés után, miért nem tudtuk kitölteni. Ennek alapján megtalálja és pótolja (legalábbis ha tudja).
Besorolás:
Jelleg:
Tudományos
Szerző:
További szerzőségek
Cím:
Alcím:
Folyóirat:
Kötetszám:
Utolsó oldal:
Közlemény azonosító:
Terjedelem:
Konferencia címe:
Felelős szervezet:
Konferencia országa:
Konferencia városa:
Konferencia kezdete:
Konferencia vége:
ISBN:
Megjelenés éve:
Nyelv:
Szakcikk
Összefoglaló cikk
Rövid közlemény
Esszé
Forráskiadás
Konferenciaközlemény
Ismertetés
Hozzászólás, helyreigazítás
Sokszerzős vagy csoportos szerzőségű közlemény
Műkritika
Recenzió/kritika
Jelentés
Absztrakt
Personalia, alkalmi megemlékezés
Publicisztika
Bibliográfia, repertórium
Nem besorolt
További adatok>>
Intézmények
Szponzorok
Kulcsszavak
Azonosítók
Nem nyilvános mentés [m]
Jelenlegi változtatások elvetése [x]
Visszatérés mentés nélkül [n]
A programról
Az adatbázis adminisztrátora: admin@mtmt.hu
Lap teteje

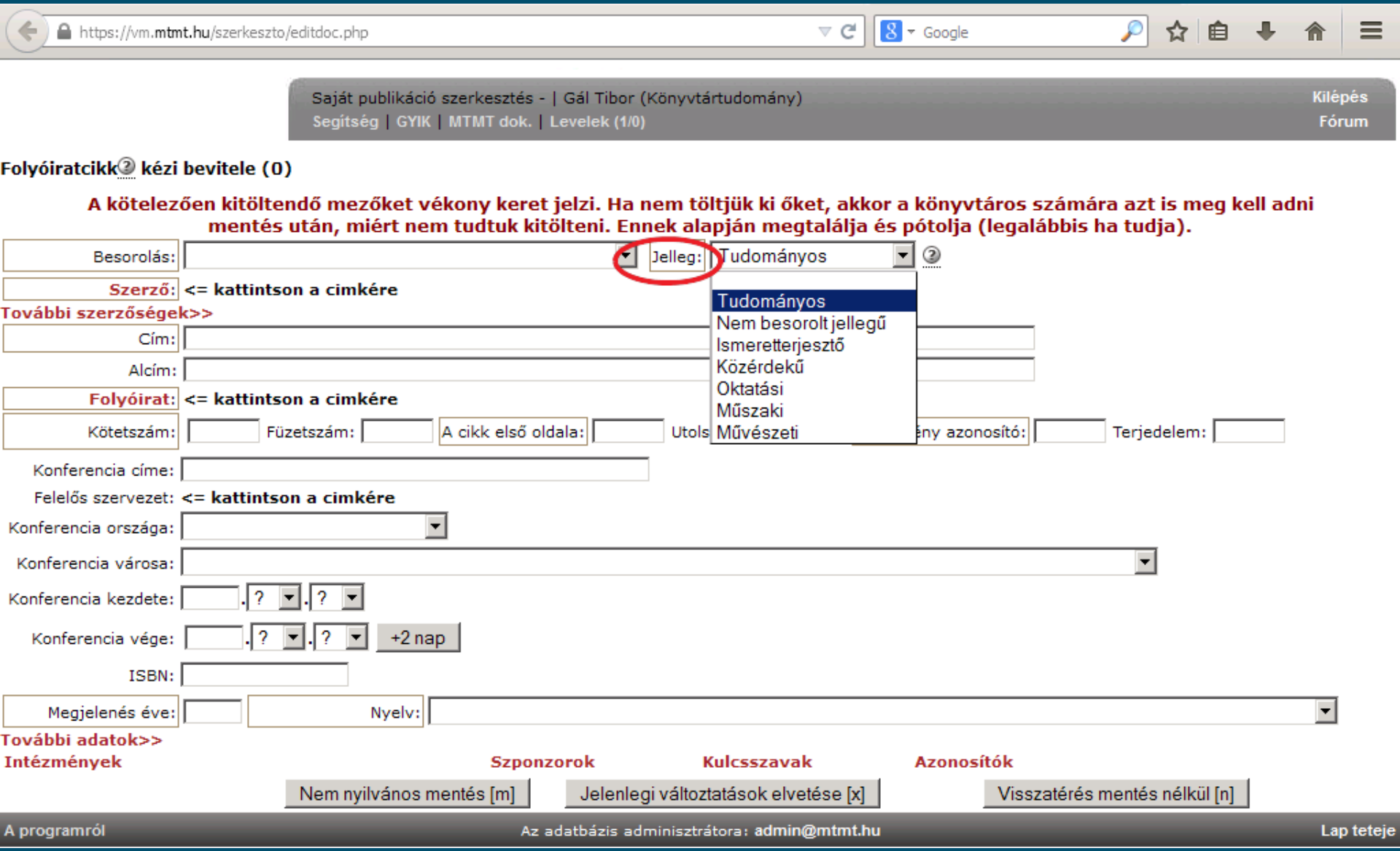
https://vm.mtmt.hu/szerkeszto/editdoc.php
Google
Saját publikáció szerkesztés - | Gál Tibor (Könyvtártudomány)
Segítség | GYIK | MTMT dok. | Levelek (1/0)
Kilépés
Fórum
Folyóiratcikk kézi bevitele (0)
A kötelezően kitöltendő mezőket vékony keret jelzi. Ha nem töltjük ki őket, akkor a könyvtáros számára azt is meg kell adni mentés után, miért nem tudtuk kitölteni. Ennek alapján megtalálja és pótolja (legalábbis ha tudja).
Besorolás:
Jelleg:
Tudományos
Tudományos
Nem besorolt jellegű
Ismeretterjesztő
Közérdekű
Oktatási
Műszaki
Művészeti
Szerző: <= kattintson a címkére
További szerzőségek>>
Cím:
Alcím:
Folyóirat: <= kattintson a címkére
Kötetszám:
Füzetszám:
A cikk első oldala:
Terjedelem:
Konferencia címe:
Felelős szervezet: <= kattintson a címkére
Konferencia országa:
Konferencia városa:
Konferencia kezdete:
Konferencia vége:
+2 nap
ISBN:
Megjelenés éve:
Nyelv:
További adatok>>
Intézmények
Szponzorok
Kulcsszavak
Azonosítók
Nem nyilvános mentés [m]
Jelenlegi változtatások elvetése [x]
Visszatérés mentés nélkül [n]
A programról
Az adatbázis adminisztrátora: admin@mtmt.hu
Lap teteje

https://vm.mtmt.hu/szerkeszto/editdoc.php

Google

Saját publikáció szerkesztés - 0 | Gál Tibor (Könyvtártudomány) Kilépés
Segítség | GYIK | MTMT dok. | Levelek (1/0) Fórum

Folyóiratcikk kézi bevitele (0)

A kötelezően kitöltendő mezőket vékony keret jelzi. Ha nem töltjük ki őket, akkor a könyvtáros számára azt is meg kell adni mentés után, miért nem tudtuk kitölteni. Ennek alapján megtalálja és pótolja (legalábbis ha tudja).

Besorolás: Jelleg: Tudományos

Szerző: <= kattintson a cimkére

További szerzőségek:

Cím:

Alcím:

Folyóirat: <

Kötetszám:

Konferencia címe:

Felelős szervezet: <

Konferencia országa:

Konferencia városa:

Konferencia kezdete:

Konferencia vége: . ? . ? +2 nap

ISBN:

Megjelenés éve: Nyelv:

További adatok>>

Intézmények Szponzorok Kulcsszavak Azonosítók

Nem nyilvános mentés [m] Jelenlegi változtatások elvetése [x] Visszatérés mentés nélkül [n]

A programról Az adatbázis adminisztrátora: admin@mtmt.hu Lap teteje

MTMT adatbázis - Szerző - Mozilla Firefox

https://vm.mtmt.hu/szerkeszto/doc_auth.php?DocumentID=0&Editor=0&bef=0

Szerzői nevek beírása

Az üres mezőbe több szerző esetén a szerzői neveket ; -vel elválasztva írja be.
Amennyiben a szerzői neveket bemásolja listából, abban az esetben
vagy cserélje le a nevek közti központozást ; -re,
vagy a jobb oldali két mező valamelyikébe írja be a bemásolt nevek közötti elválasztó központozást.

Szerző: Nagy Aladár - Kis Alfonz - László Ödön köztük ; vagy and Ment

https://vm.mtmt.hu/szerkeszto/editdoc.php

Google

Saját publikáció szerkesztés - | Gál Tibor (Könyvtártudomány) Kilépés

Segítség | GYIK | MTMT dok. | Levelek (1/0) Fórum

Folyóiratcikk kézi bevitele (0)

A kötelezően kitöltendő mezőket vékony keret jelzi. Ha nem töltjük ki őket, akkor a könyvtáros számára azt is meg kell adni mentés után, miért nem tudtuk kitölteni. Ennek alapján megtalálja és pótolja (legalábbis ha tudja).

Besorolás: | Jelleg: Tudományos

Szerző: <= kattintson a címkére

További szerzőségek>>

Cím:

Alcím:

Folyóirat: <= kattintson a címkére

Kötetszám: | Füzetszám: | A cikk első oldala: | Utolsó oldal: | Közlemény azonosító: | Terjedelem:

Konferencia címe:

Felelős szervezet: <= kattintson a címkére

Konferencia országa:

Konferencia városa:

Konferencia kezdete: . ? . ?

Konferencia vége: . ? . ? +2 nap

ISBN:

Megjelenés éve: | Nyelv:

További adatok>>

Intézmények **Szponzorok** **Kulcsszavak** **Azonosítók**

Nem nyilvános mentés [m] | Jelenlegi változtatások elvetése [x] | Visszatérés mentés nélkül [n]

A programról | Az adatbázis adminisztrátora: admin@mtmt.hu | Lap teteje

https://vm.mtmt.hu/szerkeszto/editdoc.php

Google

Saját publikáció szerkesztés - | Gál Tibor (Könyvtártudomány) Kilépés
Segítség | GYIK | MTMT dok. | Levelek (1/0) Fórum

Folyóiratcikk kézi bevitele (0)

A kötelezően kitöltendő mezőket vékony keret jelzi. Ha nem töltjük ki őket, akkor a könyvtáros számára azt is meg kell adni mentés után, miért nem tudtuk kitölteni. Ennek alapján megtalálja és pótolja (legalábbis ha tudja).

Besorolás: Jelleg: Tudományos

Szerző: **<= kattintson a cimkére**

További szerzőségek>>

Cím:

Alcím:

Folyóirat: **<= kattintson a cimkére**

Kötetszám: Füzetszám: A cikk első oldala: Utolsó oldal: Közlemény azonosító: Terjedelem:

Konferencia címe:

Felelős szervezet: **<= kattintson a cimkére**

Konferencia országa:

Konferencia városa:

Konferencia kezdete: . ? . ?

Konferencia vége: . ? . ? +2 nap

ISBN:

Megjelenés éve: Nyelv:

További adatok>>

Intézmények **Szponzorok** **Kulcsszavak** **Azonosítók**

Nem nyilvános mentés [m] Jelenlegi változtatások elvetése [x] Visszatérés mentés nélkül [n]

A programról Az adatbázis adminisztrátora: admin@mtmt.hu Lap teteje

https://vm.mtmt.hu/szerkeszto/editdoc.php

Google

Könyvrészlet kézi bevitele (0)

A kötelezően kitöltendő mezőket vékony keret jelzi. Ha nem töltjük ki őket, akkor a könyvtáros számára azt is meg kell adni mentés után, miért nem tudtuk kitölteni. Ennek alapján megtalálja és pótolja (legalábbis ha tudja).

Besorolás: | Jelleg: Tudományos

Szerző: <= kattintson a címkére

Szerkesztő: <= kattintson a címkére

További szerzőségek>>

Cím:

Alcím:

Első oldal: | Utolsó oldal: | Közlemény azonosító: | Terjedelem:

Nyelv:

További adatok>>

A fejezetet tartalmazó könyv [kiválasztás]

Figyelem! Mielőtt felvinné a befoglaló művet, előbb a [kiválaszt] linkre kattintva ellenőrizze, hogy az szerepel-e már az adatbázisban. Amennyiben igen, nem kell újra rögzítenie.

Szerző vagy Szerkesztő vagy Forráskiadás készítő vagy Kritikai kiadás készítő?

Nyelv?

Könyv/ Besorolás? /Tudományos [-1] kézi felvitel (0000-00-00 00:00:00) {Gál Tibor (Könyvtártudomány)}
[új, még nem jóváhagyott]

Típus: **Könyv**

Besorolás: | Jelleg: Tudományos

Szerző: <= kattintson a címkére

Szerkesztő: <= kattintson a címkére

További szerzőségek>>

Cím

Alcím

Kiadó: <= kattintson a címkére

Kiadás helye:

Felelős szervezet: <= kattintson a címkére

https://vm.mtmt.hu/szerkeszto/editdoc.php#

Alcím:

Első oldal: Utolsó oldal: Közlemény azonosító: Terjedelem:

Nyelv:

További adatok>>

A fejezetet tartalmazó könyv [kiválasztás]

MTMT adatbázis - Könyv kiválasztása - Mozilla Firefox

https://vm.mtmt.hu/szerkeszto/select_book.php

Nyelv: Magyar
Link(ek): **Teljes dokumentum**, **Egyéb URL**, **SZTE Publicatio**

Könyv/Konferenciakötet/Tudományos [1522527] kézi felvitel (2011-01-24 15:26:47) {Lelovics Zsuzsanna (RD HK)}

13 Hegedűs Judit; Kempf Katalin;Németh András
Hegedűs Judit (Neveléstudomány) **Németh András (Neveléstörténet)**
(szerk.)
"Közoktatás, pedagógusképzés, neveléstudomány - a múlt értékei és a jövő kihívásai" 11. Országos Neveléstudományi Konferencia
Konferencia helye, ideje: Budapest, Magyarország, 2011.11.03-2011.11.05.
Budapest: MTA Pedagógiai Bizottság, 2011. *483 p.*

ISBN: **978 963 693 380 7**

Nyelv: Magyar
Link(ek): **OSZK**, **Teljes dokumentum**

Könyv/Konferenciakötet/Tudományos [1849440] kézi felvitel (2011-11-17 23:32:00) {Lelovics Zsuzsanna (RD HK)}

14 Bárdos Jenő; Kis-Tóth Lajos; Racsko Réka
Bárdos Jenő (Nyelvpedagógia, alkalma...) **Kis-Tóth Lajos (Informatika, oktatástec...)** **Racsko Réka (neveléstudomány)**
PE/MFTK/Angol-Amerikai Intézet *EKF/TKTK/MI/Humáninformatika Tanszék* *EKF/TKTK/MI/Humáninformatika Tanszék*
(szerk.)
XIII. Országos Neveléstudományi Konferencia: Változó életformák - Régi és új tanulási környezetek
Konferencia helye, ideje: Eger, Magyarország, 2013.11.06-2013.11.09.
Eger: Líceum Kiadó, 2013. *561 p.*

ISBN: **978-615-5250-32-3**

Nyelv: Magyar
Link(ek): **Teljes dokumentum**

Könyv/Konferenciakötet/Tudományos [2573771] kézi felvitel (2013-11-05 12:00:35) {Szenczi Beáta (Neveléstudomány)}

https://vm.mtmt.hu/szerkeszto/editdoc.php

Google

Saját publikáció szerkesztés - 0 | Gál Tibor (Könyvtártudomány) Kilépés
Segítség | GYIK | MTMT dok. | Levelek (1/0) Fórum

Könyvrészlet kézi bevitele (0)

A kötelezően kitöltendő mezőket vékony keret jelzi. Ha nem töltjük ki őket, akkor a könyvtáros számára azt is meg kell adni mentés után, miért nem tudtuk kitölteni. Ennek alapján megtalálja és pótolja (legalábbis ha tudja).

Besorolás: | Jelleg: Tudományos

Szerző: <= kattintson a cimkére

Szerkesztő: <= kattintson a cimkére

További szerzőségek>>

Cím:

Alcím:

Első oldal: | Utolsó oldal: | Közlemény azonosító: | Terjedelem:

Nyelv:

További adatok>>

A fejezetet tartalmazó könyv [kiválasztás]

Figyelem! Mielőtt felvinné a befoglaló művet, előbb a [kiválaszt] linkre kattintva ellenőrizze, hogy az szerepel-e már az adatbázisban. Amennyiben igen, nem kell újra rögzítenie.

Bárdos Jenő; Kis-Tóth Lajos; Racsko Réka
Bárdos Jenő (Nyelvpedagógia, alkalma...) **Kis-Tóth Lajos (Informatika, oktatástec...)** **Racsko Réka (neveléstudomány)**
PE/MFTK/Angol-Amerikai Intézet *EKF/TKTK/MI/Humáninformatika Tanszék* *EKF/TKTK/MI/Humáninformatika Tanszék*
(szerk.)
XIII. Országos Neveléstudományi Konferencia: Változó életformák - Régi és új tanulási környezetek
Konferencia helye, ideje: Eger, Magyarország, 2013.11.06-2013.11.09.
Eger: Líceum Kiadó, 2013. *561 p.*

ISBN: 978-615-5250-32-3

Nyelv: Magyar
Link(ek): **Teljes dokumentum**

Könyv/Konferenciakötet/Tudományos [2573771] kézi felvitel (2013-11-05 12:00:35) {Szenczi Beáta (Neveléstudomány)}
[jóváhagyva]

Intézmények **Szponzorok** **Kulcsszavak** **Azonosítók**

Nem nyilvános mentés [m] | Jelenlegi változtatások elvetése [x] | Visszatérés mentés nélkül [n]

https://vm.mtmt.hu/szerkeszto/editdoc.php

Google

Saját publikáció szerkesztés - 0 | Gál Tibor (Könyvtártudomány) Kilépés
Segítség | GYIK | MTMT dok. | Levelek (1/0) Fórum

Könyvrészlet kézi bevitele (0)

A kötelezően kitöltendő mezőket vékony keret jelzi. Ha nem töltjük ki őket, akkor a könyvtáros számára azt is meg kell adni mentés után, miért nem tudtuk kitölteni. Ennek alapján megtalálja és pótolja (legalábbis ha tudja).

Besorolás: | Jelleg: Tudományos

Szerző: <= kattintson a cimkére

Szerkesztő: <= kattintson a cimkére

További szerzőségek>>

Cím:

Alcím:

Első oldal: | Utolsó oldal: | Közlemény azonosító: | Terjedelem:

Nyelv:

További adatok>>

A fejezetet tartalmazó könyv [kiválasztás]

Figyelem! Mielőtt felvinné a befoglaló művet, előbb a [kiválaszt] linkre kattintva ellenőrizze, hogy az szerepel-e már az adatbázisban. Amennyiben igen, nem kell újra rögzítenie.

Bárdos Jenő; Kis-Tóth Lajos; Racsko Réka
Bárdos Jenő (Nyelvpedagógia, alkalma...) **Kis-Tóth Lajos (Informatika, oktatástec...)** **Racsko Réka (neveléstudomány)**
PE/MFTK/Angol-Amerikai Intézet *EKF/TKTK/MI/Humáninformatika Tanszék* *EKF/TKTK/MI/Humáninformatika Tanszék*
(szerk.)
XIII. Országos Neveléstudományi Konferencia: Változó életformák - Régi és új tanulási környezetek
Konferencia helye, ideje: Eger, Magyarország, 2013.11.06-2013.11.09.
Eger: Líceum Kiadó, 2013. *561 p.*

ISBN: 978-615-5250-32-3

Nyelv: Magyar
Link(ek): **Teljes dokumentum**

Könyv/Konferenciakötet/Tudományos [2573771] kézi felvitel (2013-11-05 12:00:35) {Szenczi Beáta (Neveléstudomány)}
[jóváhagyva]

Intézmények Szponzorok Kulcsszavak Azonosítók

Nem nyilvános mentés [m] | Jelenlegi változtatások elvetése [x] | Visszatérés mentés nélkül [n]

https://vm.mtmt.hu/szerkeszto/doc_inst.php?DocumentID=0

intézmények | Gál Tibor (Könyvtártudomány) Kilépés
Segítség | GYIK | MTMT dok. | Levelek (1/0) Fórum

Bezár

Intézmény Rövid MTA azonosító

2014 Hozzáad Mégsem

Tittel Pál Könyvtár és Médiacentrum

Az adatbázis adminisztrátora: admin@mtmt.hu Lap teteje

Figyelem! Mielőtt felvinné a befoglaló művet, előbb a [kiválaszt] linkre kattintva ellenőrizze, hogy az szerepel-e már az adatbázisban. Amennyiben igen, nem kell újra rögzítenie.

Bárdos Jenő; Kis-Tóth Lajos; Racsko Réka
Bárdos Jenő (Nyelvpedagógia, alkalma...) **Kis-Tóth Lajos (Informatika, oktatástec...)** **Racsko Réka (neveléstudomány)**
PE/MFTK/Angol-Amerikai Intézet *EKF/TKTK/MI/Humáninformatika Tanszék* *EKF/TKTK/MI/Humáninformatika Tanszék*
(szerk.)
XIII. Országos Neveléstudományi Konferencia: Változó életformák - Régi és új tanulási környezetek
Konferencia helye, ideje: Eger, Magyarország, 2013.11.06-2013.11.09.
Eger: Líceum Kiadó, 2013. *561 p.*

ISBN: **978-615-5250-32-3**

Nyelv: Magyar
Link(ek): **Teljes dokumentum**

Könyv/Konferenciakötet/Tudományos [2573771] kézi felvitel (2013-11-05 12:00:35) {Szenczi Beáta (Neveléstudomány)}
[jóváhagyva]

Intézmények **Szponzorok** **Kulcsszavak** **Azonosítók**

Nem nyilvános mentés [m] Jelenlegi változtatások elvetése [x] Visszatérés mentés nélkül [n]

A programról Az adatbázis adminisztrátora: admin@mtmt.hu Lap teteje

https://vm.mtmt.hu/szerkeszto/editdoc.php

Google

Könyvrészlet kézi bevitele (0)

A kötelezően kitöltendő mezőket vékony keret jelzi. Ha nem töltjük ki őket, akkor a könyvtáros számára azt is meg kell adni mentés után, miért nem tudtuk kitölteni. Ennek alapján megtalálja és pótolja (legalábbis ha tudja).

Besorolás: | Jelleg: Tudományos

Szerző: <= kattintson a cimkére

Szerkesztő: <= kattintson a cimkére

További szerzőségek>>

Cím:

Alcím:

Első oldal: | Utolsó oldal: | Közlemény azonosító: | Terjedelem:

Nyelv:

További adatok>>

A fejezetet tartalmazó könyv [kiválasztás]

Figyelem! Mielőtt felvinné a befoglaló művet, előbb a [kiválaszt] linkre kattintva ellenőrizze, hogy az szerepel-e már az adatbázisban. Amennyiben igen, nem kell újra rögzítenie.

Bárdos Jenő; Kis-Tóth Lajos; Racsko Réka

Bárdos Jenő (Nyelvpedagógia, alkalma...) **Kis-Tóth Lajos (Informatika, oktatástec...)** **Racsko Réka (neveléstudomány)**

PE/MFTK/Angol-Amerikai Intézet *EKF/TKTK/MI/Humáninformatika Tanszék* *EKF/TKTK/MI/Humáninformatika Tanszék*

(szerk.)

XIII. Országos Neveléstudományi Konferencia: Változó életformák - Régi és új tanulási környezetek

Konferencia helye, ideje: Eger, Magyarország, 2013.11.06-2013.11.09.

Eger: Líceum Kiadó, 2013. *561 p.*

ISBN: 978-615-5250-32-3

Nyelv: Magyar

Link(ek): **Teljes dokumentum**

Könyv/Konferenciakötet/Tudományos [2573771] kézi felvitel (2013-11-05 12:00:35) {Szenczi Beáta (Neveléstudomány)}

[jóváhagyva]

Intézmények **Szponzorok** **Kulcsszavak** **Azonosítók**

EKF/SZE/Tittel Pál Könyvtár és Médiacentrum

Nem nyilvános mentés [m] | Jelenlegi változtatások elvetése [x] | Visszatérés mentés nélkül [n]

A programról | Az adatbázis adminisztrátora: admin@mtmt.hu | Lap teteje

https://vm.mtmt.hu/szerkeszto/doc_id.php

azonosítók | Gál Tibor (Könyvtártudomány) Kilépés
Segítség | GYIK | MTMT dok. | Levelek (1/0) Fórum

Bezár

Típus | Azonosító | Open Access Embargó lejárata

Hozzáad | Mégsem

DOI
Egyéb
Indexelő adatbázis
Kiadói adatbázis
Könyvtári katalógus
Link
Repozitórium

rgó Felvivő Érvényesítő

Az adatbázis adminisztrátora: admin@mtmt.hu Lap teteje

az adatbázisban. Amennyiben igen, nem kell újra rögzítenie.

Bárdos Jenő; Kis-Tóth Lajos; Racsko Réka

Bárdos Jenő (Nyelvpedagógia, alkalma...) **Kis-Tóth Lajos (Informatika, oktatástec...)** **Racsko Réka (neveléstudomány)**

PE/MFTK/Angol-Amerikai Intézet *EKF/TKTK/MI/Humáninformatika Tanszék* *EKF/TKTK/MI/Humáninformatika Tanszék*

(szerk.)

XIII. Országos Neveléstudományi Konferencia: Változó életformák - Régi és új tanulási környezetek

Konferencia helye, ideje: Eger, Magyarország, 2013.11.06-2013.11.09.

Eger: Líceum Kiadó, 2013. *561 p.*

ISBN: **978-615-5250-32-3**

Nyelv: Magyar

Link(ek): **Teljes dokumentum**

Könyv/Konferenciakötet/Tudományos [2573771] kézi felvitel (2013-11-05 12:00:35) {Szenczi Beáta (Neveléstudomány)}

[jóváhagyva]

Intézmények **Szponzorok** **Kulcsszavak** **Azonosítók**

EKF/SZE/Tittel Pál Könyvtár és Médiacentrum

Nem nyilvános mentés [m] | Jelenlegi változtatások elvetése [x] | Visszatérés mentés nélkül [n]

A programról Az adatbázis adminisztrátora: admin@mtmt.hu Lap teteje

https://vm.mtmt.hu/szerkeszto/doc_id.php

azonosítók | Gál Tibor (Könyvtártudomány) Kilépés
Segítség | GYIK | MTMT dok. | Levelek (1/0) Fórum

Bezár

Típus | Azonosító | Open Access | Embargó lejárata

Indexelő adatbázis | Hozzáad | Mégsem

Típus Azonosító OA Embar

A programról | Az adatbázis adminisztrátora: admin@mtmt.hu | Lap teteje

- WoS
- PubMed
- Scopus
- Matarka
- HUMANUS
- MOB
- SciFinder
- Google scholar
- Google books
- Google books2
- CiteULike
- CSA Illumina
- Google scholar hash
- EBSCO
- Iconda
- inSPIRE
- Mathematical Reviews
- Math-Net.ru
- MTA Könyvtára

azisban. Amennyiben igen, nem kell újra rögzíteni.

Bárdos Jenő; ajos; Racsko Réka
Bárdos Jenő (Nyelvpe **Lajos (Informatika, oktatástec...)** **Racsko Réka (neveléstudomány)**
PE/MFTK/Angol-Amerikai */MI/Humáninformatika Tanszék* *EKF/TKTK/MI/Humáninformatika Tanszék*
(szerk.)
XIII. Országos Nevelést *életformák - Régi és új tanulási környezetek*
Konferencia helye, ideje: Eger, Magyarország, 2013.11.06-2013.11.09.
Eger: Líceum Kiadó, 2013. *561 p.*

ISBN: 978-615-5250-32-3

Nyelv: Magyar
Link(ek): **Teljes dokumentum**

Könyv/Konferenciakötet/Tudományos [2573771] kézi felvitel (2013-11-05 12:00:35) {Szenczi Beáta (Neveléstudomány)}
[jóváhagyva]

Intézmények **Szponzorok** **Kulcsszavak** **Azonosítók**

EKF/SZE/Tittel Pál Könyvtár és Médiacentrum

Nem nyilvános mentés [m] | Jelenlegi változtatások elvetése [x] | Visszatérés mentés nélkül [n]

A programról | Az adatbázis adminisztrátora: admin@mtmt.hu | Lap teteje

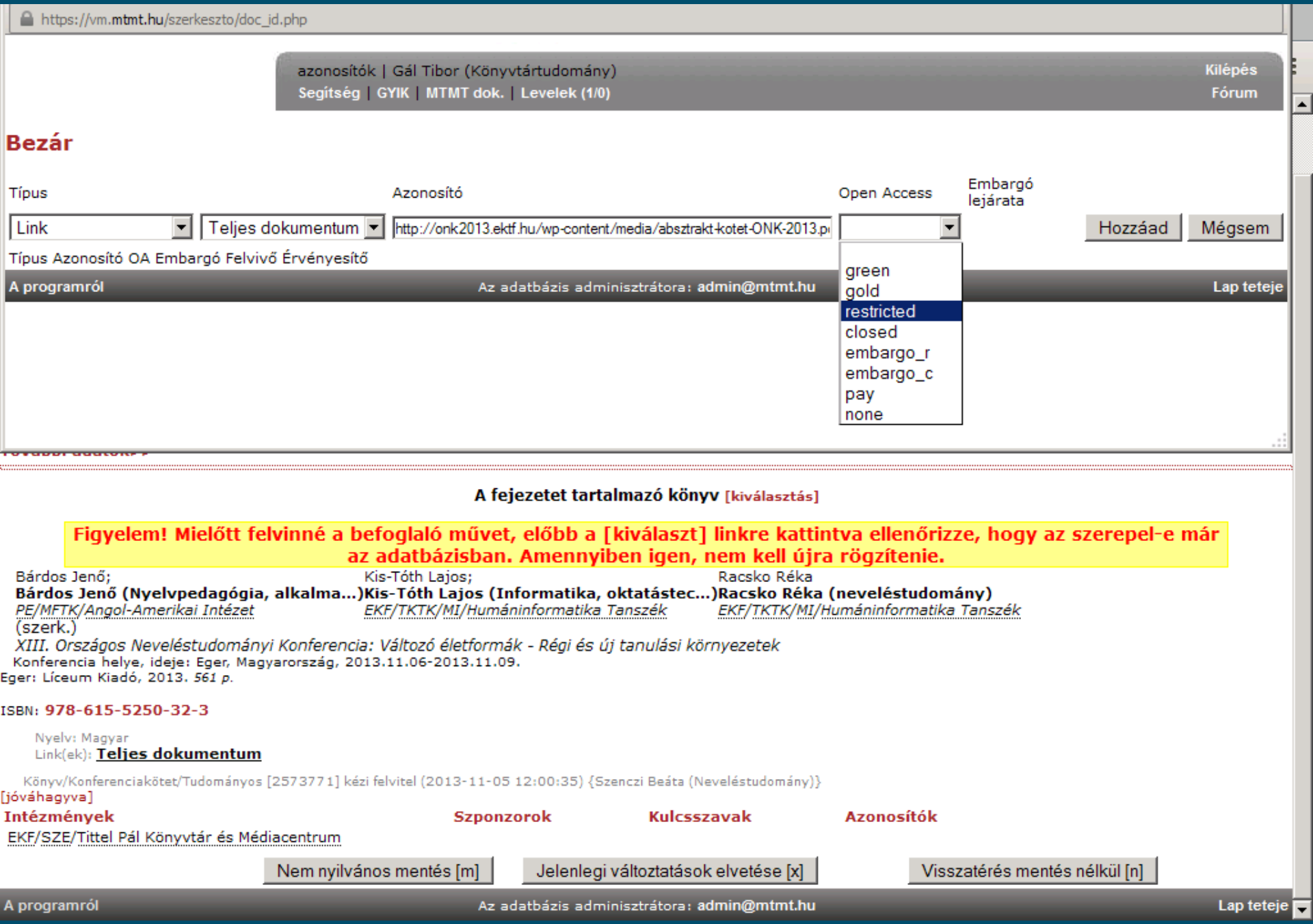

A fejezetet tartalmazó könyv [kiválasztás]

Figyelem! Mielőtt felvinné a befoglaló művet, előbb a [kiválaszt] linkre kattintva ellenőrizze, hogy az szerepel-e már az adatbázisban. Amennyiben igen, nem kell újra rögzítenie.

Bárdos Jenő; Kis-Tóth Lajos; Racsko Réka
Bárdos Jenő (Nyelvpedagógia, alkalma...) **Kis-Tóth Lajos (Informatika, oktatástec...)** **Racsko Réka (neveléstudomány)**
PE/MFTK/Angol-Amerikai Intézet *EKF/TKTK/MI/Humáninformatika Tanszék* *EKF/TKTK/MI/Humáninformatika Tanszék*
(szerk.)
XIII. Országos Neveléstudományi Konferencia: Változó életformák - Régi és új tanulási környezetek
Konferencia helye, ideje: Eger, Magyarország, 2013.11.06-2013.11.09.
Eger: Líceum Kiadó, 2013. *561 p.*

ISBN: **978-615-5250-32-3**

Nyelv: Magyar
Link(ek): **Teljes dokumentum**

Könyv/Konferenciakötet/Tudományos [2573771] kézi felvitel (2013-11-05 12:00:35) {Szenczi Beáta (Neveléstudomány)}
[jóváhagyva]

Intézmények **Szponzorok** **Kulcsszavak** **Azonosítók**

EKF/SZE/Tittel Pál Könyvtár és Médiacentrum

Nem nyilvános mentés [m] Jelenlegi változtatások elvetése [x] Visszatérés mentés nélkül [n]

A programról
Az adatbázis adminisztrátora: admin@mtmt.hu
Lap teteje

https://vm.mtmt.hu/szerkeszto/editdoc.php

Google

Könyvrészlet kézi bevitele (0)

A kötelezően kitöltendő mezőket vékony keret jelzi. Ha nem töltjük ki őket, akkor a könyvtáros számára azt is meg kell adni mentés után, miért nem tudtuk kitölteni. Ennek alapján megtalálja és pótolja (legalábbis ha tudja).

Besorolás: | Jelleg: Tudományos

Szerző: <= kattintson a cimkére

Szerkesztő: <= kattintson a cimkére

További szerzőségek>>

Cím:

Alcím:

Első oldal: | Utolsó oldal: | Közlemény azonosító: | Terjedelem:

Nyelv:

További adatok>>

A fejezetet tartalmazó könyv [kiválasztás]

Figyelem! Mielőtt felvinné a befoglaló művet, előbb a [kiválaszt] linkre kattintva ellenőrizze, hogy az szerepel-e már az adatbázisban. Amennyiben igen, nem kell újra rögzítenie.

Bárdos Jenő; Kis-Tóth Lajos; Racsko Réka

Bárdos Jenő (Nyelvpedagógia, alkalma...) **Kis-Tóth Lajos (Informatika, oktatástec...)** **Racsko Réka (neveléstudomány)**

PE/MFTK/Angol-Amerikai Intézet *EKF/TKTK/MI/Humáninformatika Tanszék* *EKF/TKTK/MI/Humáninformatika Tanszék*

(szerk.)

XIII. Országos Neveléstudományi Konferencia: Változó életformák - Régi és új tanulási környezetek

Konferencia helye, ideje: Eger, Magyarország, 2013.11.06-2013.11.09.

Eger: Líceum Kiadó, 2013. *561 p.*

ISBN: **978-615-5250-32-3**

Nyelv: Magyar

Link(ek): **Teljes dokumentum**

Könyv/Konferenciakötet/Tudományos [2573771] kézi felvitel (2013-11-05 12:00:35) {Szenczi Beáta (Neveléstudomány)}

[jóváhagyva]

Intézmények

EKF/SZE/Tittel Pál Könyvtár és Médiacentrum

Szponzorok

Kulcsszavak

Azonosítók

Teljes dokumentum **http://onk2013.ektf.hu/wp-content/media/absztrakt-kotet-ONK-2013.pdf** green

Nem nyilvános mentés [m] | Jelenlegi változtatások elvetése [x] | Visszatérés mentés nélkül [n]

A programról | Az adatbázis adminisztrátora: **admin@mtmt.hu** | Lap teteje

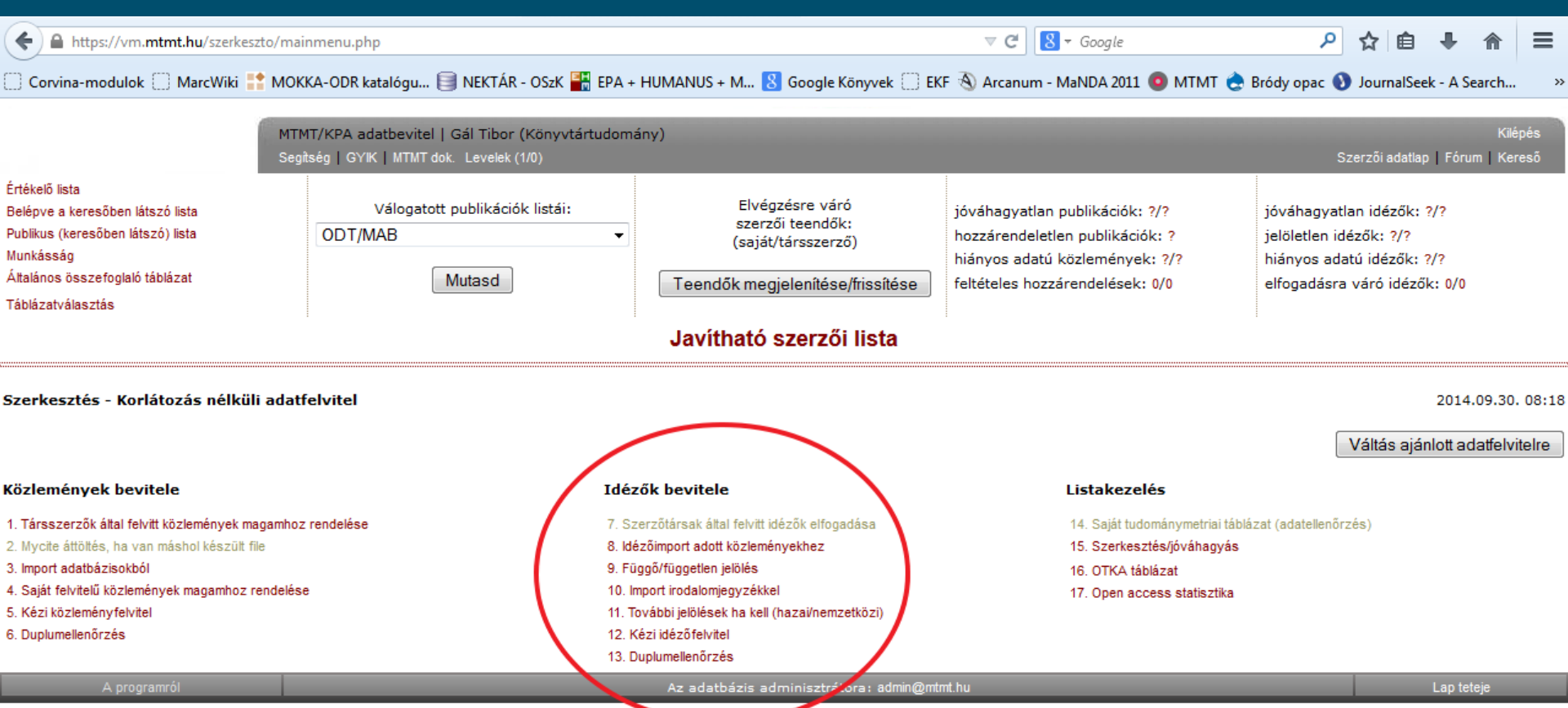

https://vm.mtmt.hu/szerkeszto/mainmenu.php

Corvina-modulok | MarcWiki | MOKKA-ODR katalógu... | NEKTÁR - OSzK | EPA + HUMANUS + M... | Google Könyvek | EKF | Arcanum - MaNDA 2011 | MTMT | Bródy opac | JournalSeek - A Search...

MTMT/KPA adatbevitel | Gál Tibor (Könyvtártudomány) Kilépés

Segítség | GYIK | MTMT dok. Levelek (1/0) Szerzői adatlap | Fórum | Kereső

Értékelő lista
Belépve a keresőben látszó lista
Publikus (keresőben látszó) lista
Munkásság
Általános összefoglaló táblázat
Táblázatválasztás

Válogatott publikációk listái:
ODT/MAB
Mutasd

Elvégzésre váró szerzői teendők: (saját/társszerző)
Teendők megjelenítése/frissítése

jóváhagyatlan publikációk: ?/?
hozzárendeletlen publikációk: ?
hiányos adatú közlemények: ?/?
feltételes hozzárendelések: 0/0

jóváhagyatlan idézők: ?/?
jelöletlen idézők: ?/?
hiányos adatú idézők: ?/?
elfogadásra váró idézők: 0/0

Javítható szerzői lista

Szerkesztés - Korlátozás nélküli adatfelvitel 2014.09.30. 08:18

Váltás ajánlott adatfelvitelre

Közlemények bevitele

1. Társszerzők által felvitt közlemények magamhoz rendelése
2. Mycite áttöltés, ha van máshol készült file
3. Import adatbázisokból
4. Saját felvitelű közlemények magamhoz rendelése
5. Kézi közleményfelvitel
6. Duplumellenőrzés

Idézők bevitele

7. Szerzőtársak által felvitt idézők elfogadása
8. Idézőimport adott közleményekhez
9. Függő/független jelölés
10. Import irodalomjegyzékkel
11. További jelölések ha kell (hazai/nemzetközi)
12. Kézi idézőfelvitel
13. Duplumellenőrzés

Listakezelés

14. Saját tudománymetriai táblázat (adatellenőrzés)
15. Szerkesztés/jóváhagyás
16. OTKA táblázat
17. Open access statisztika

A programról | Az adatbázis adminisztrátora: admin@mtmt.hu | Lap teteje

https://vm.mtmt.hu/szerkeszto/newlistdoc.php

Google

KALEIDOSCOPE: MŰVELŐDÉS- TUDOMÁNY- ÉS ORVOSTÖRTÉNETI FOLYÓIRAT (ISSN: 2062-2597) 1: (1) *pp. 120-153.* (2010)

Nyelv: Magyar
Link(ek): **Teljes dokumentum**

Folyóiratcikk/Szakcikk/Tudományos [2507150] kézi felvitel (2014-01-23 11:47:48) {Gál Tibor (Könyvtártudomány)}
[Nyilvános, admin láttamozta: Ferenczné Oszlánczi Krisztina (EKF admin) 2014.04.28. 09:07:59]
☐ Duplumnak jelölöm

Duplum vizsgálat | Szerkesztés | Külső azonosítók | Idézők | Átad | Repozitorium

[megjelölés válogatott listához]

7. Gál Tbor
Gál Tibor (Könyvtártudomány)
EKF/SZE/Tittel Pál Könyvtár és Médiacentrum
Az Egri Főegyházmegyei Könyvtár orvostudományi könyvei
In: Czeglédi László; Monok István
Czeglédi László (Könyvtártudomány) **Monok István (Művelődéstörténet)** (szerk.)
EKF/SZE/Tittel Pál Könyvtár és MédiacentrumSZTE/BTK/MNYII/Könyvtár- és Humán Információtudományi Tanszék
De libris et bibliothecis. 191 p.
Eger: Lyceum Kiadó, 2011. *pp. 9-43.*
(A helyi érték. Kulturális örökség tanulmányok. Sectio iuvenum)

Nyelv: Magyar

Könyvrészlet/Szaktanulmány/Tudományos [2507111 (1705149)] kézi felvitel (2014-01-23 11:28:00) {Gál Tibor (Könyvtártudomány)}
[Nyilvános, admin láttamozta: Ferenczné Oszlánczi Krisztina (EKF admin) 2014.04.28. 09:07:59]
☐ Duplumnak jelölöm

Független idéző: 2 Összesen: 2

1 *Bitskey István*
Eger a barokk kori Közép-Európában
In: Az egri Domus Universitas és Líceum. Eger: EKF Líceum Kiadó, 2013. (ISBN **978-615-5250-20-0**) *pp. 13-39.*
Nyelv: Magyar
Könyvrészlet/Könyvfejezet/Tudományos [13608269] kézi felvitel (2014-01-23 14:55:18) {Gál Tibor (Könyvtártudomány)}
[Nyilvános, admin láttamozta: Ferenczné Oszlánczi Krisztina (EKF admin) 2014.04.28. 09:07:49]

2 *Bitskey István*
Eszterházy Károly helye Közép-Európa művelődéstörténetében
In: In Agriam adveni. Eger: EKF Líceum Kiadó, 2013. (ISBN **978-615-5250-26-2**) *pp. 13-22.* (A helyi érték : Kulturális örökség tanulmányok)
Nyelv: Magyar
Könyvrészlet/Szaktanulmány/Tudományos [13609306] kézi felvitel (2014-01-24 08:24:21) {Gál Tibor (Könyvtártudomány)}
[Nyilvános, admin láttamozta: Ferenczné Oszlánczi Krisztina (EKF admin) 2014.04.28. 09:07:49]

Duplum vizsgálat | Szerkesztés | Külső azonosítók | Befoglaló mű külső azonosítói | Idézők | Átad | Repozitorium

[megjelölés válogatott listához]

https://vm.mtmt.hu/szerkeszto/editcdoc.php

Google

Az Egri Főegyházmegyei Könyvtár orvostudományi könyvei
In: Czeglédi László; Monok István
Czeglédi László (Könyvtártudomány) **Monok István (Művelődéstörténet)** (szerk.)
EKF/SZE/Tittel Pál Könyvtár és Médiacentrum SZTE/BTK/MNYII/Könyvtár- és Humán Információtudományi Tanszék
De libris et bibliothecis. 191 p.
Eger: Lyceum Kiadó, 2011. *pp. 9-43.*
(A helyi érték. Kulturális örökség tanulmányok. Sectio iuvenum)

Nyelv: Magyar

Könyvrészlet/Szaktanulmány/Tudományos [2507111 (1705149)] kézi felvitel (2014-01-23 11:28:00) {Gál Tibor (Könyvtártudomány)}
[Nyilvános, admin láttamozta: Ferenczné Oszlánczi Krisztina (EKF admin) 2014.04.28. 09:07:59]

Független idéző: 2 Összesen: 2

Az idéző közlemény beírása/szerkesztése, a típus választása

Folyóiratcikk [c] | Könyvrészlet [r] | Könyv [b] | Disszertáció [d] | Egyéb konferenciaközlemény [m] | Egyéb konferenciakötet [y] | Egyéb [e] | Oltalmi formák [o]

Idéző ide másolása
Idéző azonosító: Másol
Közlemény azonosító:
idézőinek átvétele | idézőként másolása

Vissza a listához [v] **Idéző import...(új böngésző ablakban)**

Az összes idéző nyilvánossá tétele/jóváhagyása **Idéző jelölés**

Rendezés: **Első szerző↑; Cím↑; Év↑**

Idézők oldalanként: 10

Duplum vizsgálat [p]

\+ - [típus váltás] [idéző jelölés] Duplumnak jelöl | Nyilvánossá tesz/Jóváhagy [j] | Törlés [t]

1 ☐ *Bitskey István*
Eger a barokk kori Közép-Európában
In: Az egri Domus Universitas és Líceum. Eger: EKF Líceum Kiadó, 2013. (ISBN **978-615-5250-20-0**) *pp. 13-39.*
Nyelv: Magyar
Könyvrészlet/Könyvfejezet/Tudományos [13608269] kézi felvitel (2014-01-23 14:55:18) {Gál Tibor (Könyvtártudomány)}
[Nyilvános, admin láttamozta: Ferenczné Oszlánczi Krisztina (EKF admin) 2014.04.28. 09:07:49]
Duplum vizsgálat | Szerkesztés | Külső azonosítók

2 ☐ *Bitskey István*
Eszterházy Károly helye Közép-Európa művelődéstörténetében
In: In Agriam adveni. Eger: EKF Líceum Kiadó, 2013. (ISBN **978-615-5250-26-2**) *pp. 13-22.* (A helyi érték : Kulturális örökség tanulmányok)
Nyelv: Magyar
Könyvrészlet/Szaktanulmány/Tudományos [13609306] kézi felvitel (2014-01-24 08:24:21) {Gál Tibor (Könyvtártudomány)}
[Nyilvános, admin láttamozta: Ferenczné Oszlánczi Krisztina (EKF admin) 2014.04.28. 09:07:49]
Duplum vizsgálat | Szerkesztés | Külső azonosítók

A programról | Az adatbázis adminisztrátora: admin@mtmt.hu | Lap teteje

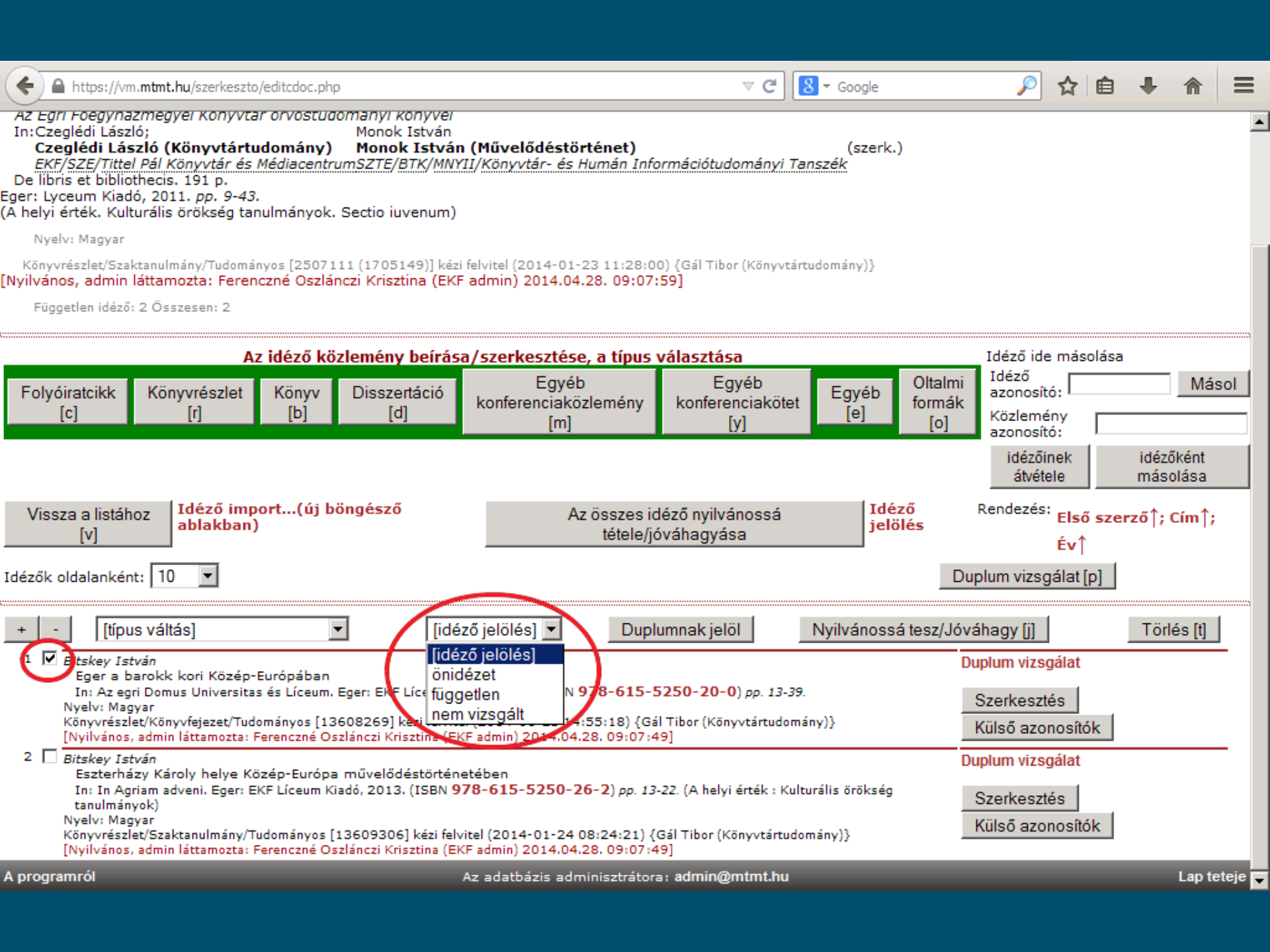
https://vm.mtmt.hu/szerkeszto/editcdoc.php
Google
Az Egri Főegyházmegyei Könyvtár orvostudományi könyvei
In:Czeglédi László; Monok István
Czeglédi László (Könyvtártudomány) Monok István (Művelődéstörténet) (szerk.)
EKF/SZE/Tittel Pál Könyvtár és MédiacentrumSZTE/BTK/MNYII/Könyvtár- és Humán Információtudományi Tanszék
De libris et bibliothecis. 191 p.
Eger: Lyceum Kiadó, 2011. pp. 9-43.
(A helyi érték. Kulturális örökség tanulmányok. Sectio iuvenum)
Nyelv: Magyar
Könyvrészlet/Szaktanulmány/Tudományos [2507111 (1705149)] kézi felvitel (2014-01-23 11:28:00) {Gál Tibor (Könyvtártudomány)}
[Nyilvános, admin láttamozta: Ferenczné Oszlánczi Krisztina (EKF admin) 2014.04.28. 09:07:59]
Független idéző: 2 Összesen: 2
Az idéző közlemény beírása/szerkesztése, a típus választása
Folyóiratcikk [c]
Könyvrészlet [r]
Könyv [b]
Disszertáció [d]
Egyéb konferenciaközlemény [m]
Egyéb konferenciakötet [y]
Egyéb [e]
Oltalmi formák [o]
Idéző ide másolása
Idéző azonosító:
Másol
Közlemény azonosító:
idézőinek átvétele
idézőként másolása
Vissza a listához [v]
Idéző import...(új böngésző ablakban)
Az összes idéző nyilvánossá tétele/jóváhagyása
Idéző jelölés
Rendezés: Első szerző↑; Cím↑; Év↑
Idézők oldalanként: 10
Duplum vizsgálat [p]
+
-
[típus váltás]
[idéző jelölés]
Duplumnak jelöl
Nyilvánossá tesz/Jóváhagy [j]
Törlés [t]
[idéző jelölés]
önidézet
független
nem vizsgált
1
Bitskey István
Eger a barokk kori Közép-Európában
In: Az egri Domus Universitas és Líceum. Eger: EKF Líce
N 978-615-5250-20-0) pp. 13-39.
Nyelv: Magyar
Könyvrészlet/Könyvfejezet/Tudományos [13608269] kéz
14:55:18) {Gál Tibor (Könyvtártudomány)}
[Nyilvános, admin láttamozta: Ferenczné Oszlánczi Krisztina (EKF admin) 2014.04.28. 09:07:49]
Duplum vizsgálat
Szerkesztés
Külső azonosítók
2
Bitskey István
Eszterházy Károly helye Közép-Európa művelődéstörténetében
In: In Agriam adveni. Eger: EKF Líceum Kiadó, 2013. (ISBN 978-615-5250-26-2) pp. 13-22. (A helyi érték : Kulturális örökség tanulmányok)
Nyelv: Magyar
Könyvrészlet/Szaktanulmány/Tudományos [13609306] kézi felvitel (2014-01-24 08:24:21) {Gál Tibor (Könyvtártudomány)}
[Nyilvános, admin láttamozta: Ferenczné Oszlánczi Krisztina (EKF admin) 2014.04.28. 09:07:49]
Duplum vizsgálat
Szerkesztés
Külső azonosítók
A programról
Az adatbázis adminisztrátora: admin@mtmt.hu
Lap teteje

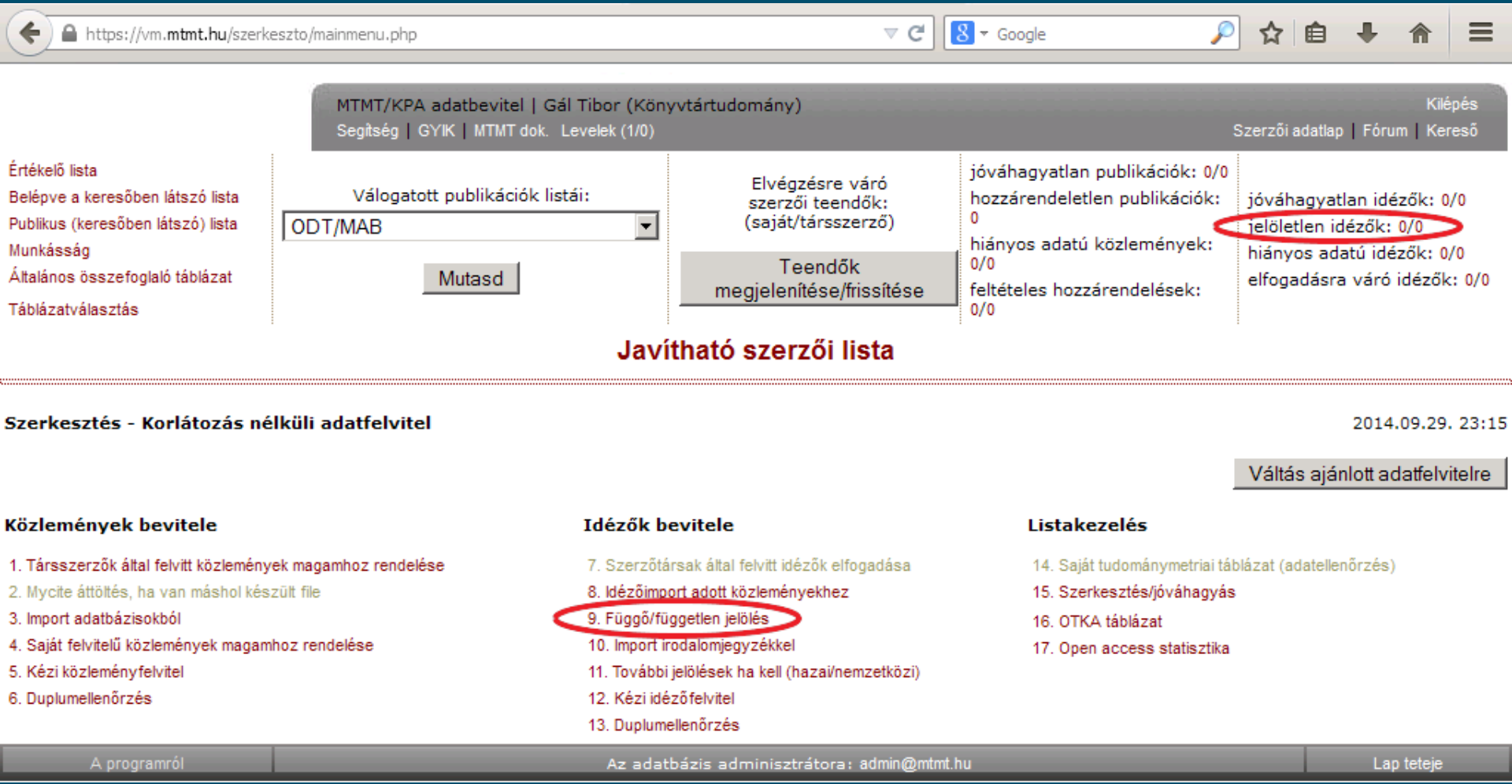
https://vm.mtmt.hu/szerkeszto/mainmenu.php
Google
MTMT/KPA adatbevitel | Gál Tibor (Könyvtártudomány)
Kilépés
Segítség | GYIK | MTMT dok. Levelek (1/0)
Szerzői adatlap | Fórum | Kereső
Értékelő lista
Belépve a keresőben látszó lista
Publikus (keresőben látszó) lista
Munkásság
Általános összefoglaló táblázat
Táblázatválasztás
Válogatott publikációk listái:
ODT/MAB
Mutasd
Elvégzésre váró szerzői teendők: (saját/társszerző)
Teendők megjelenítése/frissítése
jóváhagyatlan publikációk: 0/0
hozzárendeletlen publikációk: 0
hiányos adatú közlemények: 0/0
feltételes hozzárendelések: 0/0
jóváhagyatlan idézők: 0/0
jelöletlen idézők: 0/0
hiányos adatú idézők: 0/0
elfogadásra váró idézők: 0/0
Javítható szerzői lista
Szerkesztés - Korlátozás nélküli adatfelvitel
2014.09.29. 23:15
Váltás ajánlott adatfelvitelre
Közlemények bevitele
1. Társszerzők által felvitt közlemények magamhoz rendelése
2. Mycite áttöltés, ha van máshol készült file
3. Import adatbázisokból
4. Saját felvitelű közlemények magamhoz rendelése
5. Kézi közleményfelvitel
6. Duplumellenőrzés
Idézők bevitele
7. Szerzőtársak által felvitt idézők elfogadása
8. Idézőimport adott közleményekhez
9. Függő/független jelölés
10. Import irodalomjegyzékkel
11. További jelölések ha kell (hazai/nemzetközi)
12. Kézi idézőfelvitel
13. Duplumellenőrzés
Listakezelés
14. Saját tudománymetriai táblázat (adatellenőrzés)
15. Szerkesztés/jóváhagyás
16. OTKA táblázat
17. Open access statisztika
A programról
Az adatbázis adminisztrátora: admin@mtmt.hu
Lap teteje

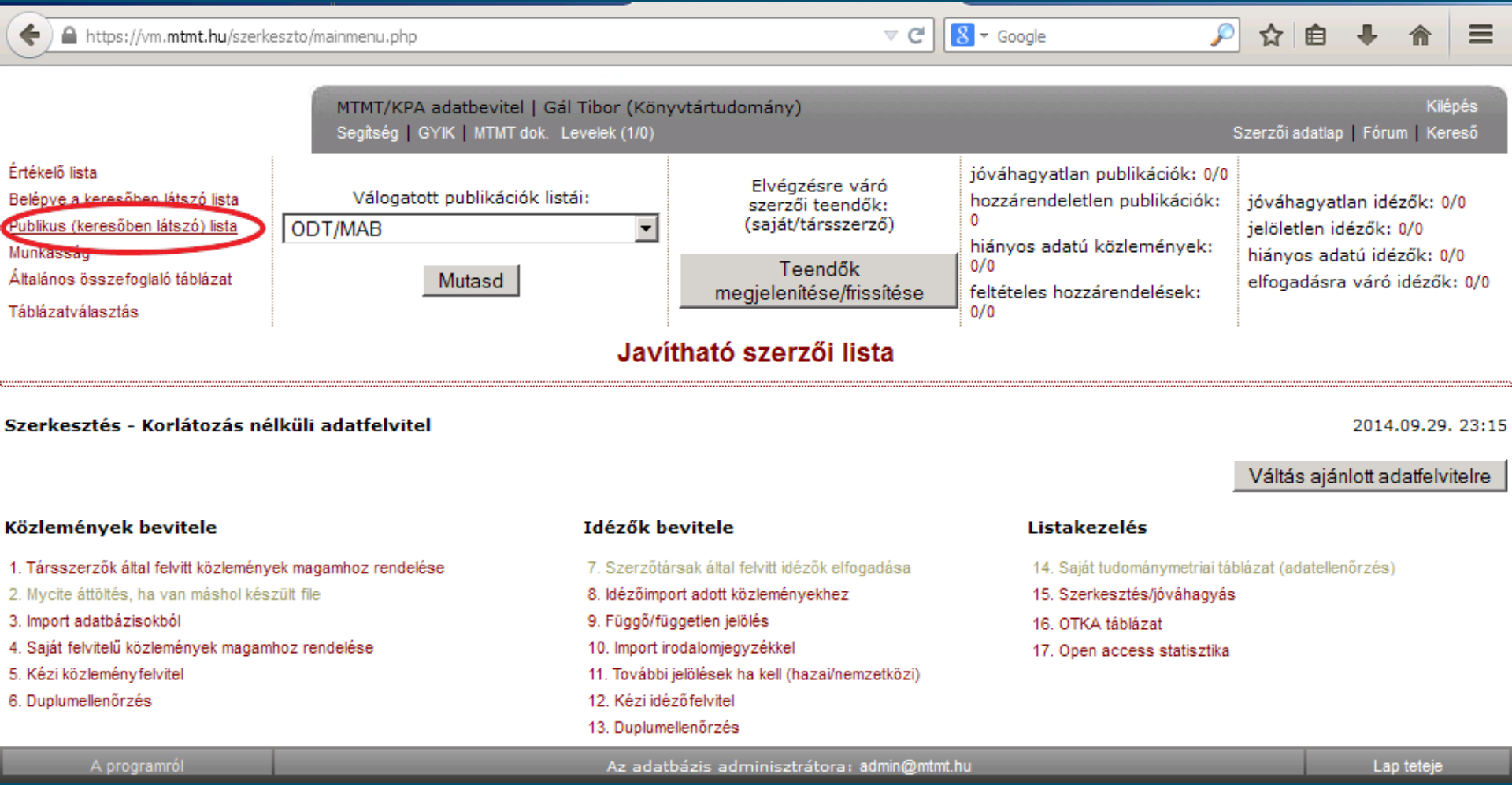
https://vm.mtmt.hu/szerkeszto/mainmenu.php
Google
MTMT/KPA adatbevitel | Gál Tibor (Könyvtártudomány)
Kilépés
Segítség | GYIK | MTMT dok. Levelek (1/0)
Szerzői adatlap | Fórum | Kereső
Értékelő lista
Belépve a keresőben látszó lista
Publikus (keresőben látszó) lista
Munkásság
Általános összefoglaló táblázat
Táblázatválasztás
Válogatott publikációk listái:
ODT/MAB
Mutasd
Elvégzésre váró szerzői teendők: (saját/társszerző)
Teendők megjelenítése/frissítése
jóváhagyatlan publikációk: 0/0
hozzárendeletlen publikációk: 0
hiányos adatú közlemények: 0/0
feltételes hozzárendelések: 0/0
jóváhagyatlan idézők: 0/0
jelöletlen idézők: 0/0
hiányos adatú idézők: 0/0
elfogadásra váró idézők: 0/0
Javítható szerzői lista
Szerkesztés - Korlátozás nélküli adatfelvitel
2014.09.29. 23:15
Váltás ajánlott adatfelvitelre
Közlemények bevitele
1. Társszerzők által felvitt közlemények magamhoz rendelése
2. Mycite áttöltés, ha van máshol készült file
3. Import adatbázisokból
4. Saját felvitelű közlemények magamhoz rendelése
5. Kézi közleményfelvitel
6. Duplumellenőrzés
Idézők bevitele
7. Szerzőtársak által felvitt idézők elfogadása
8. Idézőimport adott közleményekhez
9. Függő/független jelölés
10. Import irodalomjegyzékkel
11. További jelölések ha kell (hazai/nemzetközi)
12. Kézi idézőfelvitel
13. Duplumellenőrzés
Listakezelés
14. Saját tudománymetriai táblázat (adatellenőrzés)
15. Szerkesztés/jóváhagyás
16. OTKA táblázat
17. Open access statisztika
A programról
Az adatbázis adminisztrátora: admin@mtmt.hu
Lap teteje

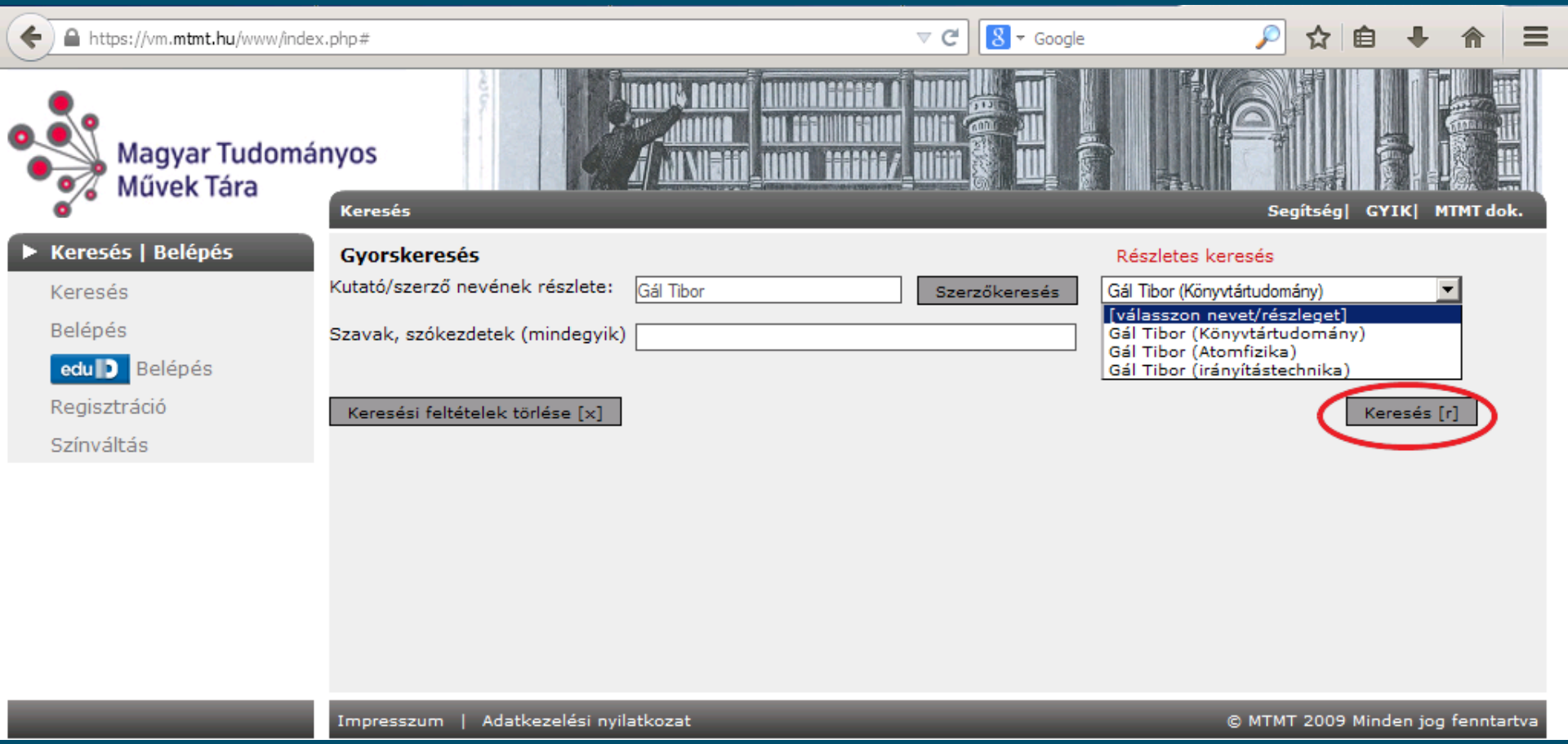
https://vm.mtmt.hu/www/index.php#
Google
Magyar Tudományos Művek Tára
Keresés
Segítség| GYIK| MTMT dok.
Keresés | Belépés
Keresés
Belépés
edu Belépés
Regisztráció
Színváltás
Gyorskeresés
Részletes keresés
Kutató/szerző nevének részlete:
Gál Tibor
Szerzőkeresés
Gál Tibor (Könyvtártudomány)
[válasszon nevet/részleget]
Gál Tibor (Könyvtártudomány)
Gál Tibor (Atomfizika)
Gál Tibor (irányítástechnika)
Szavak, szókezdetek (mindegyik)
Keresési feltételek törlése [x]
Keresés [r]
Impresszum | Adatkezelési nyilatkozat
© MTMT 2009 Minden jog fenntartva

https://vm.mtmt.hu/www/index.php

Google

Magyar Tudományos Művek Tára

Keresés | Belépés

Keresés

Belépés

edu Belépés

Regisztráció

Színváltás

Keresés Segítség| GYIK| MTMT dok.

Lista címe: Gál Tibor (Könyvtártudomány)

Keresés módosítása

Az adatok 2014.09.12.-ig fel vannak töltve. Gál Tibor munkássága

Táblázat: Általános | | Az alábbi lista adatai

Szponzor ☐ Státusz és azonosító: ☑ URL: ☑ Típus: ☑ Megjegyzés: ☐ Nyelv: ☐ Absztrakt: ☐ Beállítások érvényre juttatása

Idézetek: Idézetek száma Csak független idézők ☐ Szövegkörnyezet: ☐

Lista típusa: Teljes (html) Rendezés: Év↓; Első szerző↑ Találatok Mind

Jelöl Egyedi

2013

1. ☑ Gál Tibor
Az egri papnevelés a 19. század első felében
***CSÁNGÓ TÜKÖR : MAGYARORSZÁGON TANULÓ CSÁNGÓ FIATALOK HAVI LAPJA* 10:**(32) *pp. 7-9.*
(2013)

Folyóiratcikk/Rövid közlemény/Ismeretterjesztő [2507299]
[Admin láttamozott]

2. ☑ Gál Tibor
Az egri papnevelés a 19. század első felében

Emlékülés Petrás Incze János (1813-1886) születésének kétszázadik évfordulóján, Hittudományi Főiskola (Eger), 2013. szeptember 21. (2013)
Egyéb/Nem besorolt/Tudományos [2507919]
[Admin láttamozott]

2011

3. ☑ Gál Tbor
Az Egri Főegyházmegyei Könyvtár orvostudományi könyvei
In: Czeglédi László, Monok István (szerk.)
De libris et bibliothecis. 191 p.
Eger: Lyceum Kiadó, 2011. *pp. 9-43.*
(A helyi érték. Kulturális örökség tanulmányok. Sectio iuvenum)
Könyvrészlet/Szaktanulmány/Tudományos [2507111]
[Admin láttamozott]

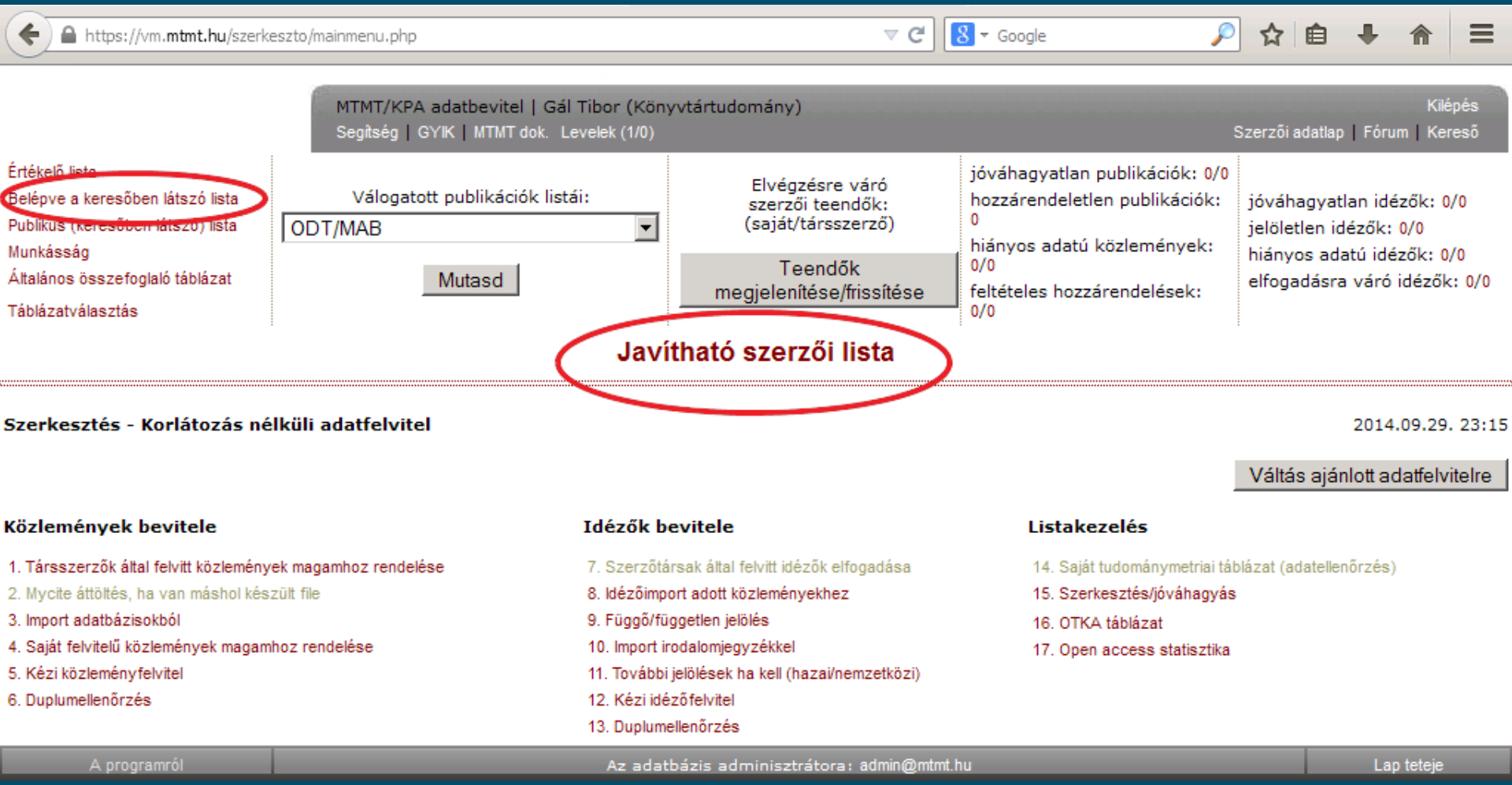
https://vm.mtmt.hu/szerkeszto/mainmenu.php
Google
MTMT/KPA adatbevitel | Gál Tibor (Könyvtártudomány)
Kilépés
Segítség | GYIK | MTMT dok. Levelek (1/0)
Szerzői adatlap | Fórum | Kereső
Értékelő lista
Belépve a keresőben látszó lista
Publikus (keresőben látszó) lista
Munkásság
Általános összefoglaló táblázat
Táblázatválasztás
Válogatott publikációk listái:
ODT/MAB
Mutasd
Elvégzésre váró szerzői teendők: (saját/társszerző)
Teendők megjelenítése/frissítése
jóváhagyatlan publikációk: 0/0
hozzárendeletlen publikációk: 0
hiányos adatú közlemények: 0/0
feltételes hozzárendelések: 0/0
jóváhagyatlan idézők: 0/0
jelöletlen idézők: 0/0
hiányos adatú idézők: 0/0
elfogadásra váró idézők: 0/0
Javítható szerzői lista
Szerkesztés - Korlátozás nélküli adatfelvitel
2014.09.29. 23:15
Váltás ajánlott adatfelvitelre
Közlemények bevitele
1. Társszerzők által felvitt közlemények magamhoz rendelése
2. Mycite áttöltés, ha van máshol készült file
3. Import adatbázisokból
4. Saját felvitelű közlemények magamhoz rendelése
5. Kézi közleményfelvitel
6. Duplumellenőrzés
Idézők bevitele
7. Szerzőtársak által felvitt idézők elfogadása
8. Idézőimport adott közleményekhez
9. Függő/független jelölés
10. Import irodalomjegyzékkel
11. További jelölések ha kell (hazai/nemzetközi)
12. Kézi idézőfelvitel
13. Duplumellenőrzés
Listakezelés
14. Saját tudománymetriai táblázat (adatellenőrzés)
15. Szerkesztés/jóváhagyás
16. OTKA táblázat
17. Open access statisztika
A programról
Az adatbázis adminisztrátora: admin@mtmt.hu
Lap teteje

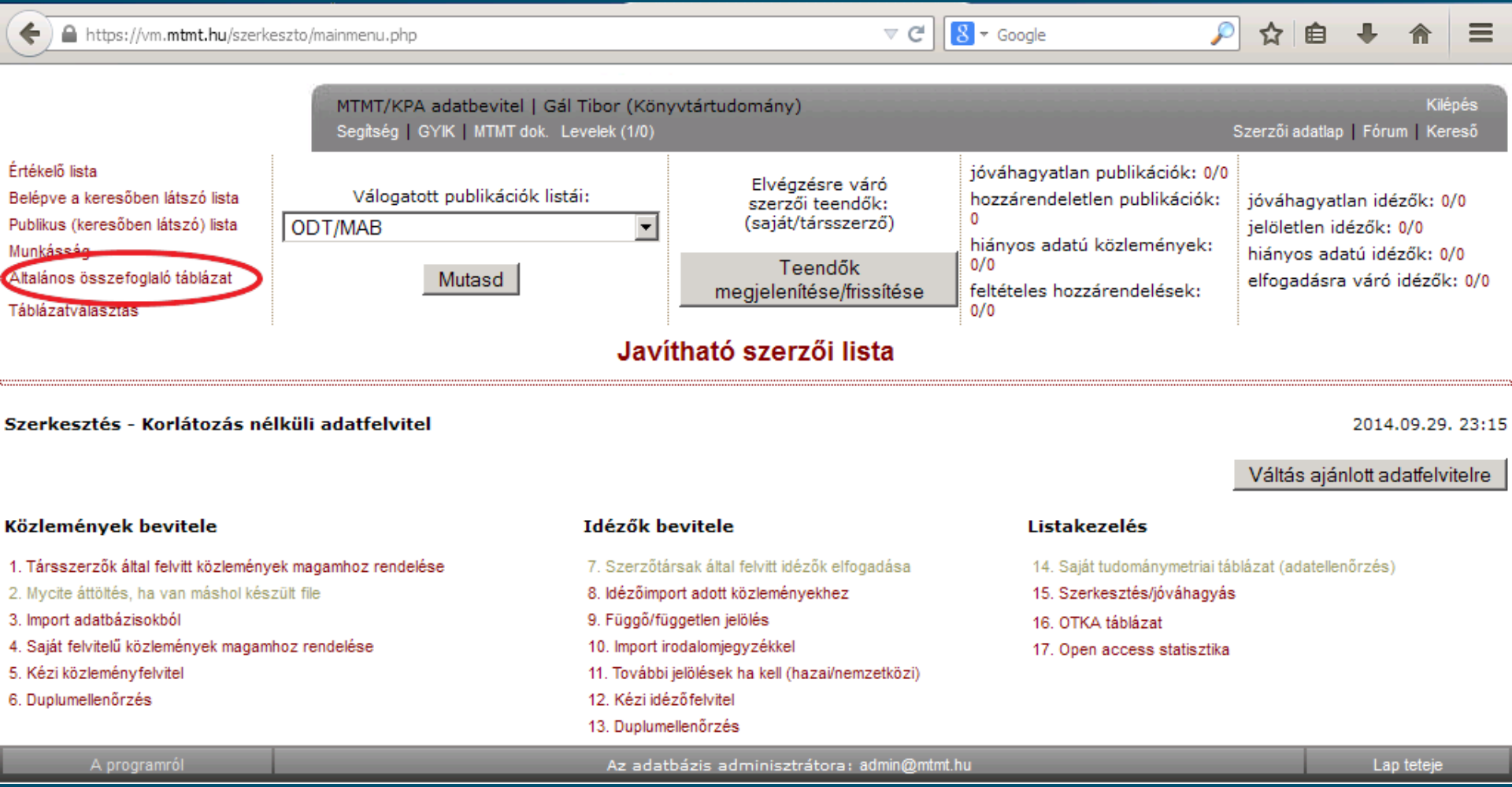
https://vm.mtmt.hu/szerkeszto/mainmenu.php
Google
MTMT/KPA adatbevitel | Gál Tibor (Könyvtártudomány)
Kilépés
Segítség | GYIK | MTMT dok. Levelek (1/0)
Szerzői adatlap | Fórum | Kereső
Értékelő lista
Belépve a keresőben látszó lista
Publikus (keresőben látszó) lista
Munkásság
Általános összefoglaló táblázat
Táblázatválasztás
Válogatott publikációk listái:
ODT/MAB
Mutasd
Elvégzésre váró szerzői teendők: (saját/társszerző)
Teendők megjelenítése/frissítése
jóváhagyatlan publikációk: 0/0
hozzárendeletlen publikációk: 0
hiányos adatú közlemények: 0/0
feltételes hozzárendelések: 0/0
jóváhagyatlan idézők: 0/0
jelöletlen idézők: 0/0
hiányos adatú idézők: 0/0
elfogadásra váró idézők: 0/0
Javítható szerzői lista
Szerkesztés - Korlátozás nélküli adatfelvitel
2014.09.29. 23:15
Váltás ajánlott adatfelvitelre
Közlemények bevitele
1. Társszerzők által felvitt közlemények magamhoz rendelése
2. Mycite áttöltés, ha van máshol készült file
3. Import adatbázisokból
4. Saját felvitelű közlemények magamhoz rendelése
5. Kézi közleményfelvitel
6. Duplumellenőrzés
Idézők bevitele
7. Szerzőtársak által felvitt idézők elfogadása
8. Idézőimport adott közleményekhez
9. Függő/független jelölés
10. Import irodalomjegyzékkel
11. További jelölések ha kell (hazai/nemzetközi)
12. Kézi idézőfelvitel
13. Duplumellenőrzés
Listakezelés
14. Saját tudománymetriai táblázat (adatellenőrzés)
15. Szerkesztés/jóváhagyás
16. OTKA táblázat
17. Open access statisztika
A programról
Az adatbázis adminisztrátora: admin@mtmt.hu
Lap teteje

https://vm.mtmt.hu/search/tmtosztaly.php?lang=0&vanlink=1&search=1&AuthorID=10038400&oszt=0&showmode=

Közlemény típusok	Száma		Hivatkozások[1]	
Teljes tudományos közlemények[2]	Összesen	Részletezve	Független	Összes
I. Tudományos folyóiratcikk	0	---	---	---
Nemzetközi szakfolyóiratban	---	0	0	0
Hazai kiadású szakfolyóiratban idegen nyelven	---	0	0	0
Hazai kiadású szakfolyóiratban magyar nyelven	---	0	0	0
II. Könyvek	0	---	---	---
a) Könyv, szerzőként	0	---	---	---
Idegen nyelvű	---	0	0	0
Magyar nyelvű	---	0	0	0
b) Könyv, szerkesztőként	0	---	---	---
Idegen nyelvű	---	0	[3]---	---
Magyar nyelvű	---	0	---	---
III. Könyvrészlet	1	---	---	---
Idegen nyelvű	---	0	0	0
Magyar nyelvű	---	1	2	2
IV. Konferenciaközlemény folyóiratban vagy konferenciakötetben	0	---	0	0
Idegen nyelvű	---	0	0	0
Magyar nyelvű	---	0	0	0
Tudományos közlemények összesen (I-IV.)	**1**	---	**2**	**2**
További tudományos művek[4]	---	3	0	0

Összesített impakt faktor	0	---	---	---
Idézetek száma[5]	---	---	2	2
Hirsch index[5]	1	---	---	---

Oktatási művek				
Felsőoktatási tankönyv	1	---	---	---
Idegen nyelvű	---	0	0	0

Kilépés
evelek (1/0) | | Fórum |
adatok | Az alábbi lista
ása
1. (2013)

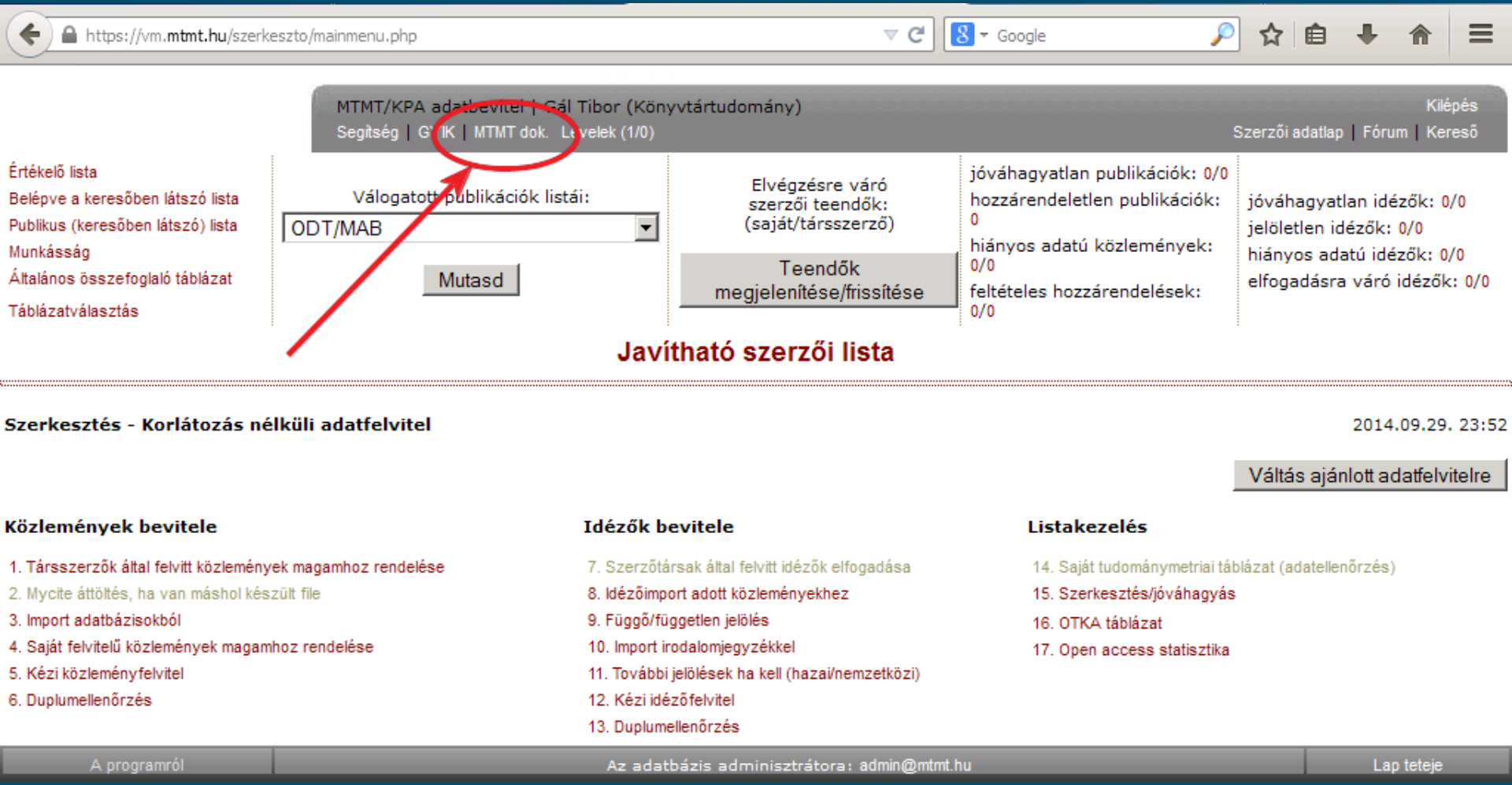
https://vm.mtmt.hu/szerkeszto/mainmenu.php
Google
MTMT/KPA adatbevitel | Gál Tibor (Könyvtártudomány)
Kilépés
Segítség | GYIK | MTMT dok. Levelek (1/0)
Szerzői adatlap | Fórum | Kereső
Értékelő lista
Belépve a keresőben látszó lista
Publikus (keresőben látszó) lista
Munkásság
Általános összefoglaló táblázat
Táblázatválasztás
Válogatott publikációk listái:
ODT/MAB
Mutasd
Elvégzésre váró szerzői teendők: (saját/társszerző)
Teendők megjelenítése/frissítése
jóváhagyatlan publikációk: 0/0
hozzárendeletlen publikációk: 0
hiányos adatú közlemények: 0/0
feltételes hozzárendelések: 0/0
jóváhagyatlan idézők: 0/0
jelöletlen idézők: 0/0
hiányos adatú idézők: 0/0
elfogadásra váró idézők: 0/0
Javítható szerzői lista
Szerkesztés - Korlátozás nélküli adatfelvitel
2014.09.29. 23:52
Váltás ajánlott adatfelvitelre
Közlemények bevitele
1. Társszerzők által felvitt közlemények magamhoz rendelése
2. Mycite áttöltés, ha van máshol készült file
3. Import adatbázisokból
4. Saját felvitelű közlemények magamhoz rendelése
5. Kézi közleményfelvitel
6. Duplumellenőrzés
Idézők bevitele
7. Szerzőtársak által felvitt idézők elfogadása
8. Idézőimport adott közleményekhez
9. Függő/független jelölés
10. Import irodalomjegyzékkel
11. További jelölések ha kell (hazai/nemzetközi)
12. Kézi idézőfelvitel
13. Duplumellenőrzés
Listakezelés
14. Saját tudománymetriai táblázat (adatellenőrzés)
15. Szerkesztés/jóváhagyás
16. OTKA táblázat
17. Open access statisztika
A programról
Az adatbázis adminisztrátora: admin@mtmt.hu
Lap teteje

Belépés az adatbázisba

EKF_FOK_4

••••••••••••

Belépés | Regisztráció

Elfelejtette jelszavát?

eduID

Keresés az adatbázisban

Keresés az adatbázisban

MTMT bizottsági belépés

ÚJ SZÉCHENYI TERV

MTMT2 Projekt
TÁMOP-4.2.5.A-11/1-2012-0001

A Magyar Tudományos Művek Tára (MTMT) publikációs adatbázis szolgáltatások országos kiterjesztése

Előzmények
Pályázat
Projekt szervezet
Dokumentumok
Projekt dokumentumok
Rendezvények
Sajtó

MTMT dokumentumok

Keresés

Útmutatók (29 csatolmány)

- Proxy szerver beállítása Open Access státusz ellenőrzéséhez (2014.09.17.)
  Adobe PDF dokumentum (398.43 KB)
- Idéző közlemények duplum összevonási útmutató adminisztrátorok és szerzők részére (2014.09.14.)
  Adobe PDF dokumentum (385.38 KB)
- Honlapra beilleszthető URL-en keresztüli adatbázis-lekérdezés szerzők számára (2014.07.27.)
  Adobe PDF dokumentum (220.64 KB)
- Honlapra beilleszthető URL-en keresztüli adatbázis-lekérdezés részlegek számára (2014.07.14.)
  Adobe PDF dokumentum (163.75 KB)
- Útmutató a Scopus adatbázisból való adatátvételhez (2014.02.20.)
  Adobe PDF dokumentum (3.42 MB)
- Útmutató a Web of Science adatbázisból való adatátvételhez (2014.02.20.)
  Adobe PDF dokumentum (5.97 MB)
- Letölthető nyomtatóbarát HTML formázása LibreOffice 4+ sablonnal (2014.01.30.)
  Adobe PDF dokumentum (423.16 KB)
- Letölthető nyomtatóbarát HTML formázása Word 2007+ sablonnal (2014.01.30.)
  Adobe PDF dokumentum (419.59 KB)
- MTMT Intézményi Adminisztrátori felület használati útmutató (2013.12.16.)
  Adobe PDF dokumentum (5.74 MB)
- MTMT szerzői felület használati útmutató (2013.12.16.)
  Adobe PDF dokumentum (1 MB)
- Gyorsbillentyűk az MTMT rendszerben (2013.07.02.)
  Adobe PDF dokumentum (105.72 KB)
- Belépés az MTMT rendszerbe eduID használatával (2013.07.02.)

« szeptember »

H	K	Sz	Cs	P	Sz	V
1	2	3	4	5	6	7
8	9	10	11	12	13	14
15	16	17	18	19	20	21
22	23	24	25	26	27	28
29	30					

InCite Workshop 2014 előadásai

Az "Új kutatásértékelést támogató rendszer az MTMT-tagintézményeknek: a Thomson Reuters InCites szolgáltatása" című szakmai tájékoztató konferencia és workshop rendezvény előadásainak anyagai felkerültek a portálra.
A dokumentumok a "Rendezvények" menüpontban találhatóak.

Belépés az adatbázisba

EKF_FOK_4

••••••••••••

Belépés | Regisztráció

Elfelejtette jelszavát?

edu ID

Keresés az adatbázisban

Keresés az adatbázisban

MTMT bizottsági belépés

ÚJ SZÉCHENYI TERV

MTMT2 Projekt
TÁMOP-4.2.5.A-11/1-2012-0001

A Magyar Tudományos Művek Tára (MTMT) publikációs adatbázis szolgáltatások országos kiterjesztése

Előzmények
Pályázat
Projekt szervezet
Dokumentumok
Projekt dokumentumok
Rendezvények
Sajtó

MTMT dokumentumok

Keresés

Útmutatók (29 csatolmány)

Ismertetők (30 csatolmány)

- Információk a DOI azonosítókról (2014.06.13.) Adobe PDF dokumentum (370.03 KB)
- Időbeli szervezeti változások kezelése az MTMT-ben (2014.06.03.) Adobe PDF dokumentum (112.8 KB)
- A külső azonosítók tulajdonságai és ajánlás kezelésükre (2014.05.26.) Adobe PDF dokumentum (197.91 KB)
- MTMT Gyakran ismételt kérdések (GyIK) (2014.05.19.) Adobe PDF dokumentum (420.68 KB)
- Open Access - tájékoztató, dokumentáció szerzőknek és adminisztrátoroknak (2014.05.13.) Adobe PDF dokumentum (181 KB)
- Állásfoglalás az efemer és tartós tárolású tudományos művek és a bennük előforduló hivatkozások kezeléséről (2014.04.14.) Adobe PDF dokumentum (346.77 KB)
- MTMT Gyakran ismételt kérdések (GyIK) (2014.03.25.) Adobe PDF dokumentum (410.21 KB)
- Parazita folyóiratok (2013.12.06.) Adobe PDF dokumentum (354.25 KB)
- Jelleg, típus, besorolás v3.2 (2013.10.17.) Adobe PDF dokumentum (137.55 KB)
- Egyéb / alkotás besorolás ajánlott kezelési módja (2013.10.03.) Adobe PDF dokumentum (469.83 KB)
- Közérdekű és ismeretterjesztő magyar periodikák (2013.10.01.) Adobe PDF dokumentum (1.23 MB)

« szeptember »

H	K	Sz	Cs	P	Sz	V
1	2	3	4	5	6	7
8	9	10	11	12	13	14
15	16	17	18	19	20	21
22	23	24	25	26	27	28
29	30					

InCite Workshop 2014 előadásai

Az "Új kutatásértékelést támogató rendszer az MTMT-tagintézményeknek: a Thomson Reuters InCites szolgáltatása" című szakmai tájékoztató konferencia és workshop rendezvény előadásainak anyagai felkerültek a portálra.
A dokumentumok a "Rendezvények" menüpontban találhatóak.

Magyar Felsőoktatási Akkreditációs Bizottság
Hungarian Accreditation Committee

Főlap
Szervezet
Szabályok
Állásfoglalások
Beadványok
Akkreditáció
Határozatok
Külföld
Publikációk
A MAB minősége
Üvegzseb
Linkek
Tudja-e?
Archívum

Doktori iskola

- DI útmutató
- DI bírálati szempontok
- DI tudományágak - mesterszakok

ENQA
INQAAHE
EENQA

3. melléklet

A MAB által elfogadott MTMT publikációs kategóriák

(A definíciók forrása: https://www.mtmt.hu/system/files/tipus_jelleg_beorolas_v3.2_0.pdf)

Jelleg

MTMT	Magyarázat, segítség
Műszaki	Alkalmazott, alkalmazható vagy megvalósítható mérnöki, technikai jellegű (alkotás)
Művészeti	Alkotóművészi kifejezésmóddal élő (alkotás)
Oktatási	Rendszerezett ismereteket közvetítő, az oktatási folyamat számára didaktikai szempontok szerint összeállított mű, amely egy meghatározott tudományterület (tantárgy) elsajátítását segíti.
Tudományos	A szaktudomány normáinak megfelelő formában, tárgyalásmóddal és ellenőrzési eljárással készült, tudományos közösségnek szánt, publikálás esetén tartós hordozón tárolt és a nyilvánosság számára hozzáférhető mű, kiadvány, közlemény, amely témájában rendszerint: a) eredeti elméleti vagy empirikus kutatási eredményről számol be, vagy: b) meglévő eredményeket dolgoz fel, szintetizál, értékel; vagy: c) a szakirodalomban való eligazodást, tartalomfeltárást szolgálja.

Általánosan érvényes valamennyi típusra: a típusokat **nem különböztetjük meg** a dokumentumhordozó vagy a médiatípus szerint. Valamennyi típus lehet nyomtatott papír alapú, valamint elektronikus formátumú is (pl. CD, DVD, hálózatról elérhető digitális formátumok).

Főtípusok

Alkotás	Művészi igényű mű vagy jelentős műszaki alkotás
Folyóirat	Szabályos időközönként megjelenő, egységesen szerkesztett, meghatározott tárgykörre irányuló, vagy valamely kutatási terület eredményeinek közlésére szolgáló kiadvány. A folyóirat egymást követő számozási adattal: tárgyévvel, füzetszámmal, keltezéssel, időrendi vagy egyéb jelöléssel ellátott részegységekből (füzetekből, évfolyamokból, kötetekből) áll. A nemzetközi nyilvántartásba vett folyóiratok ISSN-számmal rendelkeznek.
Könyv	Nem időszaki, hanem egy vagy több, meghatározott számú kötetben megjelenő, szabad szemmel olvasható szöveget, ill. illusztrációt tartalmazó, befejezett egészet alkotó kiadvány MSZ 3402) Tipikusan legalább 48 oldal (3, egyenként 16 oldalas nyomdai ív) (UNESCO), ill. 3 ívnél (1 ív=40 ezer betű hely) nagyobb terjedelmű írásmű (NAVA). Ide tartoznak a monografikus és összefoglaló művek; a gyűjteményes kötetek; a tematikus, szerkesztett konferenciakötetek; a kézikönyvek; tankönyvek; az önálló kiadványként megjelenő műhelytanulmányok és más könyv jellegű kiadványok. Az 1972 után megjelent könyvek többnyire ISBN-számmal rendelkeznek.
Könyvrészlet	Egységes tematikájú, könyv vagy gyűjteményes kötet részeként megjelenő, szerzővel, címmel, meghatározott terjedelemmel rendelkező, illetve önálló, kisebb egységként leírható (rész, fejezet, szócikk stb.) publikációs forma.
Oltalmi formák	A szabadalmi vagy találmányi joggal védett új tudományos-műszaki eredményekről szóló dokumentum. **Ide tartozik:** európai szabadalom, magyar szabadalom, mintaoltalom, nem besorolt szabadalom, német szabadalom, nemzetközi szabadalom, orosz szabadalom, szabadalom más országban, USA szabadalom.

https://www.mtmt.hu/egyszeru-kereso

Magyar Tudományos Művek Tára

Információk | Résztvevő intézmények | Testületek, bizottságok | Felületek | MTMT dokumentumok | Folyóiratok

Belépés az adatbázisba

Felhasználói név

Jelszó

Belépés | Regisztráció

Elfelejtette jelszavát?

Keresés az adatbázisban

Keresés az adatbázisban

MTMT bizottsági belépés

ÚJ SZÉCHENYI TERV

MTMT2 Projekt
TÁMOP-4.2.5.A-11/1-2012-0001

A Magyar Tudományos Művek Tára (MTMT) publikációs adatbázis szolgáltatások országos kiterjesztése

Folyóiratok

Keresés

Keresés név, ISSN vagy eISSN szerint.

Keresés

Váltás összetett keresőre

Parazita folyóirat bejelentés | További folyóirat keresési lehetőségek

Összetett folyóirat kereső

- Szűrési feltétel -

- Szűrési feltétel -
Név
Pontos névkeresés
Karakterhelyes névkeresés
ISSN vagy eISSN
Jelleg
Lektoráltság
Open Access
Predátor
Impakt faktor

Kérlek válassz szűrési feltételt.

Kérlek válassz szűrési feltételt.

étel | Keresés

« szeptember »

H	K	Sz	Cs	P	Sz	V
1	2	3	4	5	6	7
8	9	10	11	12	13	14
15	16	17	18	19	20	21
22	23	24	25	26	27	28
29	30					

InCite Workshop 2014 előadásai

Az "Új kutatásértékelést támogató rendszer az MTMT-tagintézményeknek: a Thomson Reuters InCites szolgáltatása" című szakmai tájékoztató konferencia és workshop rendezvény előadásainak anyagai felkerültek a portálra.
A dokumentumok a "Rendezvények" menüpontban találhatóak.

KÖSZÖNÖM A FIGYELMET!

Ferenczné Oszlánczi Krisztina

kriszta@ektf.hu